昭隆泰

表鈪洋氈彩鶴絨被金山氈香水夾萬中洋遮帽皮鞋等物另有影相快鏡箱乾片藥料無有不備

香港中環德輔道廿六號昭隆泰啓

佐德堂　第一家全新上海樓

大鏡電器風扇

總發行電車路合衆商店

分售處　港梁國英　公生源　瑞昌西藥行　省城拾六甫兆安號

己未元月初拾日

徐善亭科館內　鄧煜新鑲牙

香港

本館開設三十有餘　忌笠街門牌十四號

敬告有喜之家

西法接生日見多矣而求其有實學有經驗者幾若鳳毛麟角之難得本港大學產科畢業學士李……理活道四拾四號弍樓

陳啓明　黃茂林　趙學　何麗臣　黃志娥　同啓

己未叁月拾八

香港九龍置業按揭有限公司告白

啓者本公司定期本月拾九日正午拾……皇后大道西……目井生意情形仰希光臨是荷　又本公司股份票自本月初五日至拾九停止轉換合併佈達

己未年七月初五日　總司理周少岐謹啓

華字日報

印刷所在威靈頓街門牌第五號（即由賓花街上轉右邊第弍間）（電話第弍柒號）（信箱壹百號）（新聞紙第壹萬六千八百七十號）

CHINESE MAIL
6, WELLINGTON STREET
HONGKONG CHINA
Cable Address WAHTSZPO
Telephone No 227 P O Box No. 100
No. 16870 6 Aug. 1919

本報代理掛號處

油蔴地美興社　何瑞生　省城大新街鴻雁寄　廣州十七甫建龍新　街梁炳南　佛山黃開記　澳門代理右文　李華捷聲公司　義利增仔　谷都島　知足軒　陳源記　石龍　油頭振記

本港週年港銀十二元　每月銀壹元二毫
省澳週年廣毫十三元　每月廣銀一元二毫
省澳外洋每年郵費二元　郵費酌加
閏月報費照加

（星期停印房盧畢）
（督印人何羸昌）

交通銀行廣告

本銀行設立於前清光緒年間迄今已屆拾餘年額定資本金國幣壹千萬圓國內設有分行分行捌拾餘處國外設有分行弍處另有代理兌換機關弍千餘處凡商業銀行所有之業務如匯兌匯票買賣生金銀往來定期存款抵押放款代收票據款項保存貴重物件代售私家債票儲積營業本行無不具備並奉　政府特許有代理金庫發行鈔票代募公債之特權所有與各界來往手續俱保按照各國銀行習慣異常通融較捷收取匯兌等費尤為公道無論通商大埠僻地遐陬凡本行已有分行代理機關者均可匯兌是以設立以來疊蒙政府獎勵社會推許所發鈔票準備充足兌換便利凡公款出入完糧納稅發佈放餉商場交易及應付輪路電各費盡皆通用尤為本行特色茲將本行總分行地點開列如左

○總行　北京

◎分行（京兆區域）北京　通縣（直隸省）天津　保定　海甸　唐山　順德　勝芳　馬廠　灤縣（山東省）濟南　德州　濰縣　棗莊　煙台　龍口（河南省）開封　洛陽　周家口　漯河　信陽　鄭縣　焦作　道口　彰德　新鄉　歸德　南陽　禹州（山西省）石家莊　大同　陽高（江蘇省）上海　揚州　浦口　無錫　徐州　清江浦　鎮江　蘇州　板浦（江西省）九江（浙江省）杭州　寧波（湖北省）漢口　宜昌　沙市（湖南省）長沙　湘潭　寶慶　益陽　衡州　常德（四川省）重慶（安徽省）蕪湖　安慶　合肥　營口　蚌埠（廣東省）廣州（東三省）奉天　長春　吉林　哈爾濱……張家口（即察哈爾）……架波

香港分行設在文咸東街茲將息價開列於後

十弍個月週息五厘　六個月週息四厘　叁個月週息叁厘半　日息弍厘

香港交通銀行經理人梁季典謹啓

工商銀行有限公司

光復國貨之主權圖謀國業之自立而尤從事於中下兩級社會生計之發展

經理財產　代收外埠款項　收受各種存款　買賣股票

儲蓄　一元起碼　一年息四釐　利上生利

定期　三個月四釐　六個月四釐　九個月四釐半　十二個月五釐　一年以外面議

活期　收支敏捷　年息二釐　銀則通用

本最近成的科學知識行最穩健的正當軌道以期保護存款於工商金融便利

萬國寶通銀行廣告

啓者本行實備資本銀壹千五百萬元總行設在美國紐約各埠支行分設於舊金山……英京……小呂宋　上海　孟買……架刺吉打　星架坡　沙面……北京……橫濱　漢口　天津　神戶……大連……香港……各處均有代理……本行在香港皇后大道中……門牌第九號……如有諸君惠顧請到本行面議……茲將附貯息價開列……

拾弍個月期週息……　六個月期週息四厘……　叁個月期週息……

香港萬國寶通銀行司理人佐之謹啓

秘製墨魯窩兒　華譯鰲魚肝油精丸

墨魯窩兒者即華言鰲魚肝油精丸也此油之功用能治一切傷癆咳嗽吐血陰虛瘰癧肺疾咳嗆肺管發炎童子身體軟弱肌肉不生等症無論老幼服之均能立著神效但其味腥羶胃弱之人或不能下咽而況詐偽日多每難辨別不但無益且有大害本藥房因推加考究以化學提取此油之精秘製為丸此丸之力實其二十五倍之功效凡平時服油一啖者改服此丸不啻已服二十五啖魚肝油之價廉功倍莫過於此而且一粒裝丸不論男女老幼……之補血生精婦人以之調經滋乳小兒隨意與食尤以體弱多病者易化易長疾病不生一切男婦服之開胃健脾身強力健服丸一個月能抵服油兩年之功真能回天培養後天之一大福利也

每瓶法銀壹元每三瓶……

上海中西大藥房……

美國運通銀行廣告

本總行設在紐約埠資本美金壹千捌百萬元創有柒拾餘年成績卓著歐美各埠及上海小呂宋代理由橫濱般拿威利士均設有環球各埠亦有此行凡銀業西壹千九百壹拾六年特在香港創設存款抵押放款電匯信匯票買賣金銀往來定期寄貨物等等均代收票據遊客則及代理付寄存此取匯費尤皆異常公道通融敏捷壹切交易價格克己黃伯臣安商權意歡迎臨將附貯息價列左

壹年期週息四厘半算　叁個月期週息叁厘算
六個月期週息叁厘半算　日息週息弍厘算

香港大道中美國運通銀行司理人啤治耶啓

香港華商銀行廣告

啓者本銀行乃港越華僑創設厚集資本部人不才謬承股東推舉為總司理當時在越籌設支行以期滙兌流通藉資聯絡所幸彼都人士均極贊同認股者遠過所期惠顧者源源接踵足見國人垂愛感幸無似茲越行既經完全成立故即返回本港就職所有辦理悉依本行註册定章如欲滙接揭積貯及銀行大小事業務求格外通融用副同胞之望倘蒙惠顧無任歡迎茲將各項利息列後

積貯週息四厘　三個月期週息叁厘　六個月週息四厘　一年期週息四厘半　來往數週息弍厘

一千九百一十九年正月廿一號　華商銀行總司理劉煥謹啓

東亞銀行廣告

敬者本銀行收足資本二百萬元專營銀行一切事業以利便我海內外工商各界為宗旨如蒙賜顧無任歡迎并將存款息價備列于後

一年期五厘　半年期四厘半　週息計
短期隨時面議　日息來往二厘

再者安南日本上海經有設實銀行代理所有匯駁無不通點快捷其餘各埠亦已陸續進行以期推廣　賜顧諸君尚希留意為荷

民國八年正月十六日　總司理簡東浦謹啓

九龍彌敦道十八號律德風九龍壹五五壹旬沙行

臺灣銀行廣告

啓者本銀行總行由壹千捌百玖拾玖年設立在台灣台北集備資本日金叁千萬元並分枝行在中國上海　漢口　九江　福州　汕頭　廣東沙面　星架坡　暹羅　日本東京　大阪　神戶　倫敦　紐約　孟買與及台灣內地各埠並各通商口岸俱設有代理專營買賣匯單附揭銀兩生理所為留意是荷謹將利息列左

壹年期週息四厘半
六個月期週息四厘
叁個月期週息叁厘半
並設有特別存款隨時附支日息壹仙算格外相宜及付取定然快捷妥當

香港臺灣銀行司理人……謹啓

中法實業銀行廣告

本行實備資本銀四千五百萬佛郎中華民國政府着股本壹千五百萬佛郎成立章程經中國政府於壹千九百拾叁年正月拾壹號批准總行設在法國巴黎枝行分設北京　上海　天津　香港　西貢　海防　雲南　海參威並環球各埠皆有代理香港辦公處在皇后行即車打道第五號本銀行事專營買賣外國紙幣金銀圓幣附揭滙兌及壹切銀行事業並接來往數或長短期等附項及各任存欵可用各國銀幣以上各項均可隨時附取以何國銀幣兌換何種欵項均由各客自擇其息格外克己如承下問即當詳細奉告倘蒙賜顧請與辦房馬德先生接洽無不通融妥當　界君子敬希留意　茲將附項利息下列

弍年期五厘五寸　壹年期五厘弍寸　半年期四厘五寸　叁個月期叁厘　日息弍厘五寸　均計週息

壹千九百拾柒年八月弍拾號　司理莊臘謹啓

一心居新發明精美食品第一種合桃牛奶椰子糕出世廣告

呢味椰子糕由我新發明泡製得幾好精益又求精入口甘香甜食過都贊成材料多滋養的確合衛生裝璜優雅致送禮可推讓黃童與白叟額外係安寧尋常作口果補饑及提神敬告知味者一試便分清

每盒價銀壹毫每打價銀壹元大幫批發價目面議列位同胞先生請嘗試之買多買少一律歡迎

（代售處）中環基督教青年會……香港先施公司……大新公司……廣州總代理……

總發行所德輔道中壹百零四號　上中下環西營盤石塘嘴尖沙嘴油蔴地各處均有代理字號士多不能盡錄

香港華商一心居總司理人馬逸樵披露

己未年七月初九日

香港上海滙豐銀行廣告

茲將香港本行附貯息項列左

（計開）

叁個月期週息弍厘半算
六個月期週息叁厘半算
拾弍個月期週息四厘算

壹千玖百拾叁年

總司理人史帖盟啓

正金銀行告白

敬啓者本銀行設立在日本橫濱創自西歷壹千捌百壹拾年集備資本日金壹百兆元正取本日金四千弍百萬元正另盈餘積項日金弍千五百萬元正總銀行設在橫濱并分枝各行於日本東京　大阪　長崎　神戶　下關　英國倫敦　美國紐約　法國里昂　舊金山　孟買……上海　天津　北京　漢口　青島　大連　牛莊　開原　長春……香港　小呂宋　星架坡　浦蓋斯德　仰光……哈爾濱……八打威……專買賣匯單兌揭生理定然快捷意支取各事貴客賜顧妥當公平所為留意是荷

香港正金銀行司理人橋本啓

荷蘭小公銀行

啓者本銀行創自壹千捌百弍拾四年茲將本年叁月壹號開設本港銀行收足資本伸英金五百萬磅另盈餘積項……萬六千弍百捌拾捌磅英金總行在荷蘭士達嘉咸字樓在八打威枝行分在南洋英美各埠經開多年專做買賣匯兌附揭生意茲將附銀息價列左

拾弍個月週息四厘算　六個月週息叁厘半算
叁個月週息叁厘算　日息週息弍厘算

貴客賜顧請移玉到本辦房面商買賣價錢交收銀兩務期妥善仰祈留意是荷

一千九百零六年三月廿六號　司理人溫利士謹啓

告白

啓者舍姪李富前叁月初旬代友請船載貨親押同往不幸中途被劫奪貨物并將舍姪擄去勒贖巨欵屢經設法商贖奈家貧無力幸蒙各親友慷慨力為醫助欵項今贖回合家團聚深感各位大德之恩愧無以報特此先為鳴謝他日仍當報答矣

己未七月初五日　李宅

大帮墨水膠水發售

啓者本書樓由美國新運到各色寫字墨水印墨水自來墨水筆墨水膠水花旗漿糊等類貨價一律歡迎本書樓並承接各項印件快捷依期無誤　貴客光顧請移玉步為荷

威靈頓街第五拾號聚珍書樓

己未年六月初叁

香港廣東銀行有限公司

本銀行開辦八年。收足資本弍百萬元滋利五拾餘萬元。匯兌生意暢通外洋按揭格外克己。諸君惠顧歡迎。總行在香港德輔道中第六號　廣州支行在廣州市濠畔街叁百五拾號　上海支行在上海寧波路第弍號　暹羅支行在濱角耀華力街壹百七拾叁號　茲將各種存欵利息列后

壹年期四厘半　六個月期四厘　叁個月期……　來往日息即任便期弍厘　均計週息

民國八年四月壹號　總司理陸蓬山……

文華……

……

鸚鵡嘜極品眉壽丸天下無雙最大偉力收效神速之強體良劑久為環球人士稱許偉效彰彰凡有先天不足後天失調以至真氣日衰精神日耗百病叢生雖有種之良丹亦不能收挽回之效本醫生有鑒乎此願將生平獨得之秘加意研究務使氣味純和功力強大雖身體羸虛最危者甚至不能生育者試服此極品眉壽丸壹樽照法服用可保精神強壯康健異常則家族天之方無出於右矣欲知其妙速購為佳

每樽弍元五角每打廿五元

各埠藥房大商店均有代售

牙齒潔白　美觀之一　市上牙膏　惟此最佳

此乃上等牙膏能使牙齒潔白芳香堅固並可免一切牙患也

各埠藥房均有出售每筒洋七角每打洋七元　上海北京路兜安氏西藥公司謹啓

安華洋行 美國顏料

比德國貨有過之無不及

本行代理美國名廠顏料染料特色如下

(壹)各款顏料 (貳)酸性染料 (叁)直接染料 (四)硫化染料 (五)鹽基染料
(六)價格克己 (七)貨色齊備 (八)顏色劃一 (九)教授用法 (拾)教授配色

諸君光顧 無任歡迎

電話叁零六九 行址香港皇后大道舊大葛

己未年六月弍拾日

香港屈臣氏大藥房

◎閣下欲兒女身體常壯健否乎

◎如欲之。請常買屈臣氏疳積花塔餅與之食。

▲注意。空前之廉價。

本藥房疳積花塔餅殺疳蟲。除積聚。健脾胃。長肌肉。卓著神效。久爲社會信用。稱爲小兒聖藥。近有劣貨影射混售。實足有害小兒。購者不可不慎。本藥房正貨係有龍麟件塔商標的。請認明方可購買。本前因物料價昂。本藥房不得已畧加價以彌補。今幸世界和平。物價漸平。故本藥房自今日始。價格大爲減讓。以期仰副諸君惠顧之盛意。稍盡本藥房普濟之主義。伏祈垂青。毋任歡迎之至。

壹百粒庄每罐弍元四毫 廿四粒庄每罐六毫半

●暑天必用 ●清香爽身粉

暑天炎熱。。痱汗不輟。。汗垢漬身。。班點乃結。。或生熱痱。。點點星列。。惟用此粉。。撲之即滅。。沐浴之後。。撲之爽脫。。清香凉爽。。衞生家宜用勿歇。。

●大減讓之價格 每罐銀叁毫

●鮮花露水

花露水乃泰西所創始。。中國人士營用之久矣。。本藥房所製者。。更爲精良。。不特洒滴衣巾。。香久不散。。且可除熱痱班疹。。愈傷風頭暈。。醒酒醉。。提精神。。除汗垢。。辟穢臭。。沐浴用之。。令人氣爽。。誠暑天不可少之佳品也。。

大瓶叁毫半 小弍毫

各埠俱有分局代理 價務克已 但有欲作代理 請到面議

▲安南提岸水兵街上海藥房代理

發售處 中環大馬路上環大馬路分局

總發行所中環干諾道叁拾捌號門牌

昭隆泰

專辦洋氈彩鵝絨被金山氈香水夾萬中洋遮氈帽皮鞋等物另有影相快鏡箱乾片藥料無有不備

香港中環德輔道廿六號昭隆泰啓

佐德堂 第一家全部

上眉[illegible]

大鏡電器風[illegible]

總發行電車路合衆商店

分售處 港梁國英 公生源 瑞昌西藥行 省城拾六甫兆安號

己未元月初拾日

泰和洋行保豐機器

專辦各種大小機器礦路輪船用品

各種大小電燈機器全具常有現貨發售

己未年七月初弍日

八條欵 注意 注意

美利堅調停中國不簽押。。提出八條欵。。欲使雙方妥洽。。美利權公司。。對於 惠顧諸君。。亦提出八欵。。以答雅意。。

(壹)各式雪糕香滑絕倫 (弍)妙製菓糖色鮮味美 (叁)鮮奶咖啡選擇貴當 (四)自製餅干頭瓶歐西 (五)中環西環各設支店 (六)座位雅潔風扇充足 (七)招待週到加意歡迎 (八)挽回利權抵塞外溢

國人對於美利堅調停厚意。。已深表感謝。。本公司更望諸君以感謝美利堅之心 惠顧美利權

本公司運到大新美國最新式 儉油大光燈 出售價廉省電七百枝燭光

正舖大道中舊啓信館 支店蘇花街卅九至卅一號 總發行所大道西八十七號

電話 二六四五 二八五九 二六四六

美利權公司啓

己未六月十七日

侯科醫學院藥水

香安保險有限公司

本公司資備資本銀壹百萬員專保往來洋面貨物及陸上屋宇貨物傢私等件無火燭之虞所有章程均照英例辦理務臻妥善 諸君賜顧請到永樂街門牌捌拾六號總寫字樓面議是荷 澳門代理麥月生在廣州分局在長堤仁濟街 澳門代理人鄭伯草堆街叁拾壹號廣安店內 澳門代理人盧華彤君在關前後街體仁堂內 石龍代理人梁又農君廣寓南環八拾叁號 司理人王國璇副司理鄭和軒謹啓

徐善亭香料館內 鄧煜新鑲牙

香港 本館開設三十有餘 忌笠街門牌十四號

均安聯保火險兼洋面燕梳有限公司 告白

啓者本公司資本銀五拾萬元專保中外洋面各通商口岸來往輪船貨物無意外之虞所有本港屋宇傢私倉棧貨物保無祝融之虞並保險章程均照英例辦理務臻妥善 諸君賜顧請移玉步到[illegible]道西門牌弍號本公司寫字樓面商 如有物業按揭香港銀出揭價甚相宜 諸君投保是荷特此佈聞

均安聯保火險兼洋面燕梳有限公司啓

張才漢文快字傳習所

本所設在中環士丹利街廿壹號每逢星期叁六晚及星期晚上課每晚授課弍時由七點至九點每月收回堂費五毫現已開課有志學習者祈速到本所報名上課是幸

己未年七月初叁日

敬告有營之家

西法接生日見多矣而求其有實學有經驗者幾若鳳毛麟角之難得今港大學產科畢業學士李朝鉅醫生[illegible]備有把握藥料器械[illegible]尚世弍[illegible]鐵釘[illegible]

理活道四拾四號弍樓

陳啓明 何麗臣 黃茂林 黃志斌 趙[illegible]學 同啓

己未叁月拾八

香港九龍置業按揭有限公司 告白

啓者本公司定期本月拾九日正午拾弍點在皇后大道西[illegible] [illegible]目井[illegible]情形仰希光臨是荷 又本公司股份票自本月初五日至拾九停止轉換合并佈達

總司理周少岐謹啓

己未年七月初五日

荷蘭小公銀行

香港廣東銀行有限公司

文華[illegible]

哈蘭士製清血解毒內服聖藥

此血風銷功熱毒可最內六藥解理外凡血等不盡服聖有毒濕散患毒症服驗六藥清祛內之血濕不此之靈也

價目 每瓶大洋一元七角半 每打洋七十元五角

總發行所 太和大藥房 上海石路 各埠大藥房均有出售

月月紅

婦女信期月有定期然世間婦女往往因多勞善憂肝鬱內傷致血液輪流失其常度顛倒信期婦女患此不但生育維艱而血毒乾血諸症踵之而起性命亦虞不保此月月紅旺血補元平肝消鬱清淨瘀血功效最靈

總行上海五洲大藥房發行

經處售 香港永樂街瑞昌藥行 廣州雙門底老威大藥房 石叻大馬路會豐商店 南寧倉西門五洲大藥房

補血生精 人造自來血

上海五洲大藥房發行

諸君光顧請到者打道本行寫字樓面商一是荷陳列所在康樂道東書信館側

永安有限公司

司特備時裝出品樂事勞人情合時月令貨時本自欵綢綢

君見以萬國爲備採辦各種

商 接譯中英文件 惠顧請到本報叁樓面 諸君如有中英文件各界如有公務[illegible]

己未年五月十四日

聯安公司廣告

本公司開設火險生意專爲保護各界財產起見然辦事之公平訊速久已膾炙人口如蒙惠顧請到文咸東街廿六號寫字樓面商定當通融接洽也

電話壹捌陸玖

司理人 李聘樵 蔡石泉

己未年正月初六日

香港聯安火燭保險有限公司啓

承頂告白

敬者大道西弍百四拾叁號巧源信士酒油生意今各股東志圖別業自願將巧源信招牌舖底土[illegible]全盤頂與合成堂承受准七月拾七日交易清楚仍用回巧源字號加多成記照常營業日前巧源信欠到貨揭會等項及華洋[illegible]等俱歸舊人理妥日後生意盈虧概與舊人無涉此佈

承受人合成堂啓 六拾

己未年七月初九日

德源 省港

創辦各國名廠照相鏡機千片藥料紙料大鏡電器風扇儉電燈胆發行價格相宜

本號德律風第壹千零五拾弍號 香港中環擺花街尾五拾捌號卽石街口分局省城拾三甫中約

外科專家駱鏡清外敷百毒水 提防假冒

此藥水經本醫師臨症將其治驗者不可勝數神效非常功能專治諸惡瘡耳聾流膿蛇頭纏指遺年爛腳蚌疽毒爛頭乳癰發背婦人下部疳瘡疥瘡酒渣汗班莧切皮膚燥痰火損傷其餘用法詳仿單內今恐遠方患症不能來醫者起見特長登廣告每樽實銀五毫香港上環西街廿七號老舖孖獅子駱鏡清啓

告白

敬啓者現世界已復和平故本行重新開辦下列各貨來港 花旗松木 花嘜生奶 花旗烏烟 字粒鉛 藥水滅火機 各式鋼鐵枝 火車頭車輛及各種零件 鐵釘 鉛水薄線 瓦面鐵 鍍鐵 各種建築鐵料 再者現聘林審山先生爲本公司管理華人出糧及定貨部之職位 貴客光顧請與之接洽可也 中環皇家信館頂樓叁號至四號 大來洋行司理伊近啓 電話弍玖式 柒玖五 九千二 壹玖壹玖年七月廿弍號

金石之言

告白壹途雖係推廣生意之壹法倘自問貨物無勝人處經登報自炫亦無濟於事卽如本號之金器固各界所久稱足金工精者也雖此亦由本號貨式確有勝人之處乃能馳名多年爲各界所稱許如蒙光顧請將本號之金飾與別家比對便知本號之眞實而無欺曾蒙有壹鐘石弍千餘元獎當平沽上環大馬路叁百零四號卽杏花樓斜對面拾餘間 天和金舖啓

新到 各款 金銀 手錶 總批發 萬利[illegible]

各代表略謂如人民眞正願我爲省長則我亦不得不出而担任云及後各代表返寓時國民大會又有人往謁吳代表等吳君謂貴會欲於四日舉行第十次之請願鄙意以爲此舉可緩舉行蓋請願不以多少爲有效總求多數民意之贊同宜於根本上用功分派代表組織分會求得多數之眞正民意屆時再行請願必獲效果衆以爲然故昨日之國民大會議遂改爲談話會查昨日到會人數較前日爲尤衆曾鼎星爲臨時主席張清泉爲宣佈員所議之事如下(一)籌商辦事地點及議事協(一)通函各團體如何籌欵補助會務經費(一)討論通電各省聯絡進行組織各縣分會並議擬租借華僑工業聯合會爲辦事地點繼後有張清泉女界黃振坤等演說大旨謂國民大會被解散之情形及今後之如何進行辦法末復有一江西之國民自決會評議員胡覺君演說謂國民大會全國皆有蓋其能爲我國民發表眞意也但國民之精神宜堅定不可如船之可往可來亦不可有階級之分若認定宗旨雖殺身亦要達到目的今日鄙人蒞會爲聯絡國民一致進行說畢遂散會

●莫榮新加增兵力（本報專訪）

▲莫正聰新組混成旅

順屬清鄉督辦莫正聰（莫榮新之子）日前運動將該部改組混成旅一事已早詳載本報專紀茲呈文早經莫督交秘書長擬批核准惟擱置月餘尚未畫行昨三號始由莫督蓋章發出批准該軍定名爲廣東陸軍混成旅卽以莫正聰爲旅長查莫原統兵三營并接充四邑清鄉督辦王傳善所部四營共七營計混成旅應有炮兵一營步兵六營已恰足此數云

●廣海艦已修竣赴汕（本報專訪）

廣海兵艦去年招商投承不成嗣又由譚某向政府承租其合約係由譚直接與軍署商定外間無知之者此事亦早經本報揭載旋以歐戰終結航業大受影响此時廣海艦已由譚領出修葺進行中惟譚氏向在政界方面甚爲活動不知如何又請准改約作爲代政府修理該艦日昨開單報銷修理費闊爲十四萬餘元至日昨該艦已驗修完竣奉差出發赴汕據政界中熟于航業者言修理廣海艦實在開銷四萬金已足云云又聞譚爲楊永泰故交楊前在滬時曾得譚助力故事譚極謹在財政廳內有（譚老太爺之稱）譚在河南設有某某礦兩公司售買官煤獲利無算盖其他煤礦公司以財政廳收欵極難均不敢賒煤斤與政府惟譚氏處隨時均可賒貸而其所獲亦至厚也

●承辦電車路之認股情形（本報專訪）

省垣電車路現由伍籍槃（台山人前高審廳長）出名承辦聞所定路線係准由黃沙起展築至黃埔承辦期限爲二十年期滿後廣東政府得給資收回倘不能給資收回則以後所得溢利應提出二成酬給廣東政府該路資本擬暫定爲四百四十萬提出一百萬報効市政公所作爲修葺馬路費以五十萬借給市政公所作爲公債金至建築電車路工程師則準由美國人担任傳說華股方面已由伍學光認五十萬陳孔欽認三十萬陳廣堅認一百萬云（詳見後錄市政公所呈文）

●請制止武人私委知事之咨文（本報專訪）

省議會臨時議長李國鈞咨督軍文云爲咨請事八月一日本會開議議員王松蕃提議咨請制止各屬鎮守使各司令干預任用縣令及截留賦稅[illegible]

球提議咨請禁止軍隊截留稅餉以統一財政權案另行付議外經將議員王松蕃林鴻茂提議咨請制止各屬鎮守使各司令干預任用縣令嚴飭不准私委知事兩案併付討論僉謂任用縣知事係屬地方行政最高長官之權今武人干政各屬知事不由行政長官委任擅由軍官委派者已數見不鮮長此不已窃恐吏治日壞內政不稱民心易於渙散亟應諮督軍嚴飭各屬鎮守使各路司令軍官不得越權擅委縣知事以保行政之統一經付表決多數贊同相應抄錄議案咨請貴督軍查照辦理見覆施行

香港新聞一

●東華醫院議案

昨晚七點半鐘東華醫院開大會議商議接收省城蕪湖等米並緊要事宜各總理均有與會曹善允馮平山與廣華醫院總理亦有到場至七點四十分由主席何世光搖鈴開會由司理陳翼雲宣佈前次議案畢主席何君世光先起言前次議案如各位以爲合弟便倡議作實衆僉云合何君又曰今晚請列位到會係因蒙何君曉生前者曾邀省垣陳廉伯帮助將省城所存之蕪湖米撥些來港壹事已達到目的昨晚何君接到電報云督軍已批准出口壹萬担特通知東華醫院派員到省接收今晚故欲舉兩位上省與陳廉伯接洽弟議舉李君右泉謝君家寶二位上省列位以爲何如杜四端和議衆贊成通過謝家寶曰余明晚卽要上省何世光曰自然要速爲佳頭東華醫院行信上省知會一切矣曾耀廷曰弟意以爲先應提議一萬担蕪湖米到港後作何用途何主席遂提出此問題向列位徵求意見李右泉曰弟以爲一萬担米究屬杯水車薪無濟於事未知後來尚有米源源運到否弟甚願聞也何主席曰米之有無接續此層似難宣佈今初接到一萬担似乎少的惟不知蕪湖米究能久存否若然則俟米到港後再商議何如李右泉曰以本港之人數而論每人每日至少食米一磅此一萬担若用之作平糶一個月只敷五萬人之用耳確係杯水車薪無濟於事者何君曰弟意以爲如一萬担既不足敷用蕪湖米又不能久存不如將此米作爲日中施粥更於施粥之外每日在施粥廠賣貧民之平糶一兩句鐘每人限買二毫此或可以濟貧民目前之急吾人務見一事辦一事後來接濟如何再議何如曹善允起言曰吾今晚有兩問題（一）省城之米定非近日辦來而實從前辦到者可否請兩代表先行研究若該米果不能用卽不宜多費此壹筆欵矣（二）頃問李君右泉云壹萬担米實不敷用如果以闔港人民而論自然無濟於事但此等旣屬貧民平糶固非人人有份者且非施賑者可比係要拈錢出來購買者則宜先定每出一票爲明二毫子可購若干斤等字樣然後找尋一班街坊値事查明夾貧極貧發出之票上須寫明日子限日賣清加以一定之限制如此能於本港受平糶者只三份之壹人數耳就以人數估半數而論亦可濟目前之急如各人肯協力勇往向前則米之壹萬担雖少仍能濟得貧民壹個月或半月未始不能不謂爲有益貧民之舉也弟今晚之來亦不外如是意見耳各位有何高見但弟尤有進者辦平糶之問題諒必由東華醫院担任何世光曰若係小數者東華醫院自然做得到李右泉曰若辦平糶必要先行調查如第一街每屋有貧民若干分開大小人丁大丁給予若干小丁又若干耳非四環更練接戶調查不爲功若決意辦平糶應先行討論米價請各米商到會磋商每担如十元買入東華醫院補貼若干先有預算然後又須[illegible]有[illegible]方能開辦[illegible]吾人今晚先定[illegible]

戶調查以本港之大新界之多如香港仔九龍一帶居民實難勝數非查三四月不能成功弟意以爲急者治其標今晚務定此萬担如何處置至是各位均無特別議論咨卜能定此壹萬担米之用途何世光曰吾人只能辦貧民平糶耳至平糶（辦平糶三字之提議曹善允問曰准是而謨何已有政府担任每月津貼一十萬吾人似不宜以不將此壹萬担米交由政府核辦乎何君曰本函係聲明交東華醫院者似不能轉交政府馮平山曰其定價若何何君答曰每担七元于是由司理陳翼雲將粵垣來函宣讀畢（大意與上宣佈同只內有交東華醫院港行交救濟會）等字樣何世光曰東華醫院前有電上省亦係畧云（求將省存蕪湖米寄港以便平糶）用等字樣）曹善允謂交與政府處置爲合主席以曹君之議付表決惟並無附和者遂取消何世光曰此大香港米價實自有開港以來所未聞本院前曾提議施粥初六早已實行但每日需米五十餘包該銀壹千式百元左右如此每月需欵三萬餘金將來施粥廠尚須擴充且止辦無期不得不再籌的欵以資接濟在座諸君皆好善君子弟敢代貧民請命提倡卽晚開捐曾耀廷君和議何君曰曉生翁始初原議是晚到會者但因接到電話伊因牙痛故不能到會只授意與弟伊捐出一萬元以爲之倡（衆鼓掌）昨晚弟與各同事商量各總理亦願鼎力（鼓掌）弟與杜四端招畫三謝家寶林翰屏曾耀庭盧少焯七位每捐一千元雷波生姚秀昆李凝之各簽五百元隨後馮平山捐一千五百元李右泉一千元梁弼予陳瓊雲各五百元是晚當堂捐得欵二萬二千元之多主席謂將來尚沿門勸捐後卒定禮拜六下午兩點半再開東華醫院協同各紳商各街坊大會籌議接濟施粥勸捐事宜凡屬本港紳商僑胞一律務請與會云時已九打鐘主席宣佈散會

●西報記者與日商關于米糧之談話　七慶西

西報記者近以本港多以爲米糧局面如是孔急乃因日人一買一賣有以抬高其價之故是以特進謁日本某大商行之經理人以探訊其事之虛實據該經理人云吾人經商之常規乃均照日政府之訓令而行吾人代政府辦米出入口海關監督未甚以我爲難其已准之出口執照多蒙再經批准間亦有在磋商之中者運米出口爲香港大宗商務之一吾人之經營米業只有往日本一途若美洲有定米單未來吾人不能爲之代辦所以然者乃因日本情形孔急故凡有備便之米當然以運往日本爲先日本並未有運米出口義者吾人常取用本國之米但今則過得兼華洋米而用之日本非以運米進口以求利只爲自用之計耳現日在港中俟船送運往日本之米約有一萬五千噸惟並無一粒運至海參威卽欲運往該處亦恐勢有不能日本米價甚爲欠缺故無論有如何大宗之米運往日本每月欠缺米糧之數當在七萬噸以全年計之當在八十萬噸七月間日商由港運往日本之米約有一萬五千噸然仍未足以補欠缺之數上海亦有多少米出洋其運往日本者經中日兩國政府互商辦理日本之所以偏在香港購辦者因西貢已有嚴定出口之章程否則吾人當由西貢直接辦理日本晚造之禾約于十月或十一月間收成然其豐收與否現尙未卜未造最危險之時候現尙未過倘狂風暴雨卽無收成可言每年颶風發現之時常在九月若過此而無意外之災則收成可望屆時自然減少米糧入口矣日商之辦米爲政府之急需而並未有買入實出之抬高價値者凡米船入口日人非盡購之而以米糧監督互相競爭其載來之米均有來議價購買吾人常得其來米之一部份而非全數盡買[illegible]

餘之各日本行又再購有二萬噸之數合而計之共有四萬噸米市之所以日形貴重者乃因米糧得有銷場於錫蘭與歐洲同時日本又入市採辦此米價頓漲之一原因謂日人以買入賣出爲獲利手段則純屬子虛然本行未接政府命令辦米之先已自行辦米接應在美國之分行斯時滙水升降無定故將買入之米復行賣出賣出之後卽奉政府命令是以將日前賣出者通得以高價買入香港米市之升降乃隨西貢之米市爲轉移西貢米市本不應如是之高其漲高之故乃因出口牌照破費太大西貢政府發與米商運米出口之牌照甚少故該米商以最高之價而將其牌出賣該牌之價値幾與米値相等如西貢之米値八（皮士打）則牌費須八（皮士打）由西貢交到船上統而計之則須十六（皮士打）此爲米價增漲原因之一其次之原因卽爲由西貢來港之滙水近忽高漲每百漲價四至四十之數西貢無入口貨故無現銀是以致銀根甚緊近聞西貢有人合資本以專賣出口牌照爲業者吾人由斯購米卽由斯得牌若非因牌照米價决無如是之高者譬如今日之米價每担需十五元則牌照之費亦需十五元故用戶非出價至三十元難望購買吾人對于港政府之米糧辦法殊無間言因日商之米仍准出口其限制亦非嚴厲吾人常有轉輪駁運米糧之舉因轉運一層未奉例禁且凡米由西貢而來須轉輪而運者吾人必有西貢英領事之護照故駁運一層未覺有何爲難之處吾人與港政府之接洽甚爲妥協日商亦有將其存貨之一部份而實與港政府云

●英美烟公司開辦平糶　聞本港英美烟公司理言政府所辦平糶仍未能普及貧民遂有由該公司提倡辦平糶之舉聞已與米商曾耀庭君購定米一千五百担又與某米行購定大帮米石兼已得政府允准不日可發表聞該公司願每担吃虧四元云

●西貢米市　七月十八號西貢遠東商航公司之米市報告言現目米市所處之地位甚爲奇特禾造收成之短少已見前報政府于七月開祇限運米七萬五千噸出口但此數之中星嘉波政府已定下三萬噸渣華與日本又定下一萬噸矣今日所存之米以備輪運出口者約有三萬五千噸之數由內地而來之米日見漲價因不能定滙水價格之故本處市情大爲震動其經營生意之一法惟有向買家求壹堅定之價格而已以現目情形而言無市價之可言本年由正月一號起至七月七號止共輸出之米有五十三萬三千壹百七十八噸而昨年同時則有七十八萬四千八百九十二噸云

●以食麵補救米貴之來函　華字日報主筆先生視線近日米貴如珠於日用生計大有妨碍至勞動界手胼足胝日謀自給尙虞不足况于仰事俯畜乎此不得不急補救之方者也弟向業麵粉經紀麵粉一事畧有所知經已實地試驗其價値之廉其充饑之力有過於食米而無不及食麵每人每飧雖食量極大四兩便足矣最好之麵每斤不過八先餘每人每日四先便可足食有餘矣因我南方之人素不習慣或不識烹製之法或妨食之而滯耳不知將麵作飯照食飯時刻食之何滯之有食之過多則或滯耳至烹製之法畧仿北人之餑餑則工小而速譬如四人之食則用麵一斤預往餅店買飽種一二仙用麵四兩連飽種搓勻搓至不黐手貯在盆中發至明日先一二點鐘用生麵拾二兩并昨發之種共一斤用大伞酒杯白梘水白糖一兩欲甜些則落二兩和勻搓好不黐手爲止分開十粒八粒研至手掌大用油擂一邊第二塊亦照樣擂油叠至十塊八塊然後再研[illegible]餅則便可夾平常之飯餸矣如人多食則照上之斤両類推要留回一粒種晚上再發麵預備明日所用日日如是則不患無種矣請將此函登諸報端庶於生計日用不無小補矣草此并請撰安七月初九寓摩囉下街五十六號三樓陳晉侯上書

●沙拉威政府辦平糶之一法　本年六月十五號後沙拉威政府對于在政府當職人員一方面之平糶辦法大畧如下　凡屬政府給俸之人員其人與其妻子靠入口米以爲糧食者則可懇政府所給之票購米每一（根登）之米取回價銀五毫已及歲之男女每月限購米四（根登）兒女須倚靠父母彼年在十二歲之外者每月准購米四根登一年在五歲與十二歲之間者每月兩（根登）年在一歲至五歲者每月一（根登）云

香港臬署報窮案

聲明稟請省釋

○壹千九百拾捌年第五宗

爲皇后大道中門牌第弍百七拾五號興隆號事

該號是布疋商

茲特示諭興隆號已向臬堂稟請省釋臬堂已定於壹千九百壹拾九年八月拾四號禮拜四日上午拾點鐘聽訊該稟

壹千九百拾九年七月叁拾壹號示

聲明註銷接收銀兩數目之批

○壹千九百壹拾九年第叁宗

爲香港九龍柯士甸道門牌第六號之化律打力列治文事

壹千九百拾九年正月拾七號批准接收銀兩數目

○壹千九百壹拾年第拾宗

爲香港油蔴地上海街門牌第四百零六號之廣永隆號事該號是雜貨商

壹千九百壹拾九年六月拾九號批准接收銀兩數目

○壹千九百拾九年第拾壹宗

爲香港油蔴地上海街門牌第叁百陸拾號廣隆號事該號是雜貨商

壹千九百拾九年六月拾九號批准接收銀兩數目

茲特示諭上列各案接收銀兩數目之批業已奉臬堂命於壹千九百一拾九年七月弍拾八號註消

大英香港管理報窮事務官雷論

壹千九百拾九年八月壹號 一九

泰順輪船開往上海船期告白

啟者本輪常川來往申港粵船身堅固快捷艙位寬潔通爽招呼妥當久爲搭客所稱許茲更多備茶房侍候並用女茶房以招待堂客船泊本局西營盤碼頭利便乘客上落現訂七月廿四六日由港開往上海貴客搭船附貨祈留意是禱

招商局泰順輪船經理鄭乾三啓

己未年七月十一日

收買珍珠廣告

本行爲推廣生意起見特請營外江專家高價收買各種上等精圓珍珠現銀交易如有願移玉至本行面商可也

香港太子行叅攙利亨洋行[illegible]

己未年六月廿九日

聘請買辦

敢者茲有香港出入口貨洋行欲請買辦且担保五萬員壹半現銀壹半物業倘有欲就職者請到皇后大道字樓面商可也

實臣史篤士及馬士打律師[illegible]

西歷壹九壹九年八月弍號

留心煤礦務者注意

啓者本公司欲礦苗五金生意並願[illegible]有煤礦出品優良其地又接近香港可以[illegible]至香港而有利可圖者本公司亦願資助[illegible]務者請將礦辦交來化驗並請移玉至敝公司[illegible]談或函示詳細均可

雪廠街拾壹號美商[illegible]

己未六月拾五

和平戲院演人壽年第一班

本院前擬本月初二日開演樂同春第一班臨時修改間格。方合本港則例。故陸續延茲者工程俱已完全告成。則其天時炎熱利得宜。凡臘人雅士。顯出周郎。無不[illegible]之大舞台也。現經當道批准演劇本月初八日聘到人壽年第一班選擇著名[illegible]接日排演。有周郎之好者。幸勿交臂失之

七月拾一日演

正本 西河會 大眼順 靚新耀 貴妃文 首本

出頭 嗚琴驚學子 貴妃文 惜玉起風波 風情杞 首本

（日）價 貴妃床二元四 超等位六 東西廂位四 對號位二 椅位一 板位六仙

（夜）價 [illegible]

己未年七月初拾日 和平戲院[illegible]

錯悞更正

昨日胡王氏遷居之告白內所載胡[illegible]診時間乃爲悞登容俟查[illegible]再爲宜[illegible]實遷居于樂[illegible]台五號特此更正

己未年七月初玖日

告白

香港高等審判廳辦理遺產事務處

爲前寓香港般含道第弍拾號莫家[illegible]其謙之遺產事

啓者現准審判廳按照壹八九七年辦理例第五拾八欵示諭各債主人等限令其[illegible]項遺產追討之項準於壹九壹九年八月[illegible]以前呈報等情特此週知各債主人等務[illegible]日或以前將欵項詳列向本寫字樓報明[illegible]

香港雪廠街太子行承辦人律師 實臣史篤士及孖士打[illegible]

一九一九年八月六號

義生發

新到上等最時欵黑皮女鞋

電話一三五五

新到美國女絲襪 色永齊備 定價相宜

看擺貨窗門

大道中三十四號義生發

名園大放潮州新奇烟花

銀河濟牛金橋駕雀値交秋之際爲乞巧之期以巧爲藝者尤宜輸其所巧展其所長而樂于衆也以有潮州烟花壹種奇巧絕倫能花能草能獸能禽寶塔樓台五光十色變化無窮較之西歐東莞所製誠有過之會十中比賽得中西人士深許有日共賞贈以金牌而與之茲敝園聘其來港於七月初八初九及初拾連放叁晚卽在本園演放傳都人士惠觀而新眼界焉欵目列後

拾壹晚先演新奇碎件烟花

大火麒麟 加大斗花 鰲魚獨占

玉魚記 大盤 加大莊花

隨演架連明烟花

梅花獸 觀音收鯉 葡萄子 花缸

北古宣爐 珠花雙洗架 單架滿天星

入場券 頭等每位收銀五毫 式等每位收銀叁毫

每晚電車候至完場

己未年七月拾壹日 名園主人謹白

愉園補行乞巧大會

乞得天孫新界巧 及時傳與世人觀

雲漢橋成靈匹龍獺年之會 瓜筵羅布人間展七夕之期 龍湖西京 物徵東道 此

本園所以於本月初九日起補乞巧會 徵陳各家珍品以資比賽 並飽篤嗜者眼福也 天孫餘巧散爲金碧丹青 寶宇精神萃作玫瑰錦繡 諸君游賞之次當有如入山陰道上目不暇給者矣 謂予不信盍興乎來

即晚演京戲大開滿春園

每晚五點鐘起 有頭等三等電車 由堅尼地城直至 本園門口

愉園益記謹白

巳未年七月初七日

香港華商銀行有限公司 股東特別大叙會廣告

啓者本銀行訂於陽歷八月九號陰歷七月拾四日卽星期六下午兩點鐘在皇后大道中拾叁號本銀行內聚行股東全體特別叙會商議重要事宜屆時務懇 股東諸君惠臨幸勿吝玉爲盼

總司理劉煥謹啓

西歷壹千九百拾九年七月叁拾號 四二

振興土貨

香港 三羊 三雀 寶字 三鴿 三狗 嘜

□□衫 綫色襪 衛生衣 波花衫

發行 大道中□號 電話□□

普通號 大家歡喜

(由七月初式起兩星期)

有大帮趣時衣裳材料 靴鞋花邊等 照來價賤賣 不計本利

大道中叁拾四號

己未年七月初三日

野戰長畫 牛眼黨

此長畫共拾八集分叁拾六大幕准期禮拜四頭集開演第壹式集 蓋聞消消之泉可以成河星星之火可以燎原天下最大之事孰不原始於纖微也哉此畫乃摹寫美國西北境之故事彼時因有牧場壹所場中棣屬式戶所轄割分東西其東也屬(勞士)而牧牛其西也屬(霍禮頓)而牧羊各守疆域弗許越境以故秩序井然鮮聞齟齬乃因畜獸無識輒有越境之事發生以致釀成鉅烈之劇鬥犧牲人命以從事於鋒鏑槍林彈雨之中死亡枕藉慘不忍睹幸卒由上司派兵彈壓解結冤仇事乃寢息洵戰畫中之翹楚而足以普及吾儕之軍事學識者擁更以新本畫片無隙花斷續之弊地方廣闊無務擠逼狹之處誠非別家所能企及也欲新眼界所早來免抱座滿見遺之憾

己未年七月初九日 域多利戲院啟

最新簡便 煤油或用火水 各欵洋燈

遮打道壹號四樓 達德洋行啓

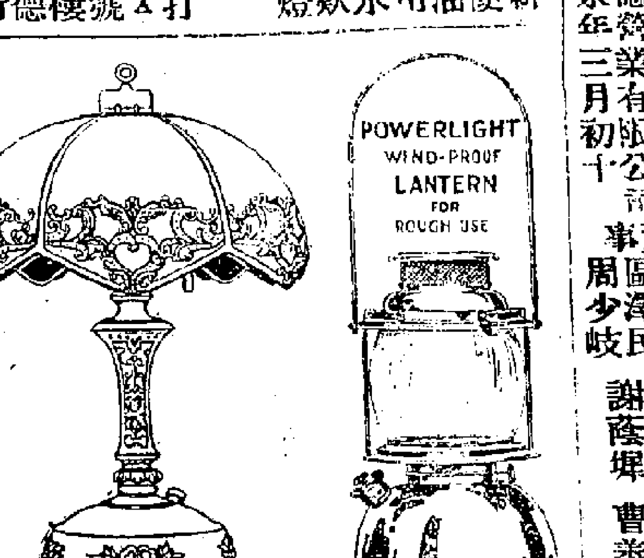

資本家欲置業建屋宇者注意 實業家欲購地築工廠者注意 營業家欲租地貯貨物者注意

本公司寔備資本銀壹百萬元在香港九龍填海地其間規模宏遠日下石壆經已築成而填之地段陸續竣工該處枕山面海水陸交通舟車利便洵合商場屋宇地點諸君有意購地及租賃地者請移玉至德輔道中廿六號三樓與司理人黃廣田君或向各董事處面商一切價格務取公平此佈

德榮置業有限公司 董事 張心湖 區澤民 周少岐 周壽臣 謝蔭堦 黎季裴 曹善允

己未年三月初十

興華麵大減價以救濟米荒

近日米價貴至極點爲向所未有貧民覓食維艱致有搶米之風潮發現本公司爲救濟貧民起見特將自製麵品減價廿天以濟米荒

每磅麵能飽四人

每盒原價式毫減收壹毫六算 散庄砵麵每磅減收壹毫 散庄寸通粉每磅減收壹毫 餘照原價八折

中國興華製麵有限公司啓

己未年七月初叁日

興華製麵有限公司開股東特別大叙會廣告

敬啓者本公司爲擴張生意增加股本及修改章程事宜謹定於新歷捌月捌日禮拜五卽舊歷柒月拾叁日下午兩句鐘假座香港華商總會開股東特別大叙會除函達外並登報通告仰祈届時惠臨指示一切如不到會作爲默認此佈

上海 香港 興華製麵有限公司董事局啓

己未年七月初六 四九

著名餅家

本號開創數十年專辦金山各埠中西上等餅食杏仁餅千禧頭食品 白米餅中秋月餅 華洋糖果龍鳳禮餅 餅價廉物美製造精良久已馳名中外 惠顧諸君請認龍鳳商標爲記 老舖上環大馬路三八四至三八六 製造廠摩囉下街五十八號 電話九〇三

香港富隆主任梁澄川披露

新建華麗唐舖出賃

啓者今有新街保德街坐落在西營盤大學堂對面希路道內由洞天酒樓側邊上去可達有華麗叁層唐舖四拾間該舖建造堅固油色悅目可免年例停灰水之煩擾前臨海後觀山風涼水冷光潔甚合衛生晚上有司更人通宵巡邏保護妥當且租値格外相宜誠不可多得之生意地方也約於七月初旬便可竣工如欲租樓者請移玉至德輔道中華樂園西菜館逕問便知也另有樂安貴重地盤壹段向希路道甚合建洋樓數間出賣合意者請來面商

▲電話叁叁叁 保德公司啓 四五二

己未年六月廿九日

有是症斯有是藥

幸流賢堂所製各種丸散顆粒經年派送然後從廣發售而尤以婦科丸最爲持久贈送拾載有奇故能名馳遠邇至若小兒疳積散配製得宜百發百中雖以最深且重之症連食叁四服定可轉危爲安有健脾開胃之功無剝損元氣之弊誠兒科之聖藥也故每日蓋圖章到本堂領散劫販百數拾饋乃家藏秘方屢著奇效年來復製有脚氣症散乃稀有實驗同生起死功效非常然思是病者以南洋羣島居多本堂主人志在利人深憫僑胞之緣此而致命者比比皆是特製此散以爲贈品倘患脚氣症者請蓋店舖圖章到領自當照送誠恐未及週知特此奉告

本堂分局香港中環卑利街七號門牌 廣州市西關吉星里辛毓賢堂主人謹啓

外科專家 駱鏡清外敷百毒水 提防假冒

此藥水經本醫臨症多年專治各症者不可勝數 神效非常 專治耳聾流膿 蛇頭纏指 遺年爛脚 惡毒 漫頭 毒爛乳癰 背發 婦人下部 蛀疳 男子疳 天泡 丹毒 胎毒 瘡酒渣汗斑 壹切皮膚燥疾 火瘡 湯火及損傷 其餘用法詳仿單內 今恐遠埠患症不能來醫者 見特長登廣告 每樽實價銀五毫 每打五元 起香港上環西街廿七號老舖 孖獅子駱鏡清啓

廣東官考壹等醫生 黃對廷先生常川應診

德源 省港

創辦各國名廠照相鏡機干片藥料紙料 大鏡電器風扇儉電燈膽發行價格相宜 本號德律風第壹千零五拾式號 香港中環擺花街尾五拾捌號 卽石街口分局省城拾二甫中約

承頂告白

啓者大道西式百四拾叁號巧源信土酒油生意今各股東志圖別業自願將巧源信招牌舖底土□全盤頂與合成堂承受准十月拾七日交易清楚仍用巧源字號加多成記照常營業日前巧源信欠到貨揭會等項及華洋轇轕等俱歸舊人理妥日後生意盈虧概與舊人無涉此佈

承受人合成堂啓

己未年七月初九日

□□財政權□戶調查以本港之大新界之多如香港仔九龍一餘之各日本行又再購有二萬噸之數合而計之□□□者乃因米糧□餅則便可來平常之飯餸矣如人多食則照上之斤兩類推要留同一粒種晚上再發翻預備明日□

承股告白

啓者郭永言於丁巳年買受香港中環永德銀號股份壹萬元今郭永言志圖別業自願將前買有之永德股份壹萬元讓與永德股內人郭洛承買該價銀壹萬捌千捌百式拾元零交易清楚以後永德銀號生意盈虧概與郭永言無涉特此聲明

承股人郭洛啓

己未年七月拾壹日

上海履新增設支店

本號創自上海歷有年所專造各欵男女鞋式樣新奇工精料美久爲海內人士稱許屢蒙信用今爲推廣營業利便各界起見特在上環大馬路門牌式百六拾式號再增設一支店所有趙時緞紗鞋帽羅列皆備兼售京蘇滬杭各處貨品價格克己童叟無欺發行零沽一律歡迎外埠函購原件寄妥或蒙定做均極優待謹擇六月拾七日先行交易請 大雅諸君惠然來顧拱立以待

上海履新鞋庄謹啓

己未年六月拾五日

醫生 趙士琦

德律風九九壹

己未年一月廿四

粵垣唯一之商業學校招生

本校課程根據美國商業專門學校而定須科叁年畢業本科四年畢業除漢文外各科俱用英文講授今年益加擴充添聘教員增開新班另設一夏令班定九月二號開課幷招考新生有志商學者請函省城青年會索閱章程從速掛號可也

廣州青年會商業專門學校啟

己未年七月初拾日

散倉招貯貨物

敬啓者本倉地近海傍上落利便無電車往來阻碍起貨之弊現有大幅倉位招租價格相宜如有大商號欲貯貨者祈早日來本倉接洽爲幸此佈

西環新海傍第叁號四號華記貨倉謹白(卽與花旗倉隔鄰)

己未年七月初六日

退股告白

香港中環永德銀號生意原日我郭永言於丁巳年以壹萬六千式百壹拾九員買受有股份銀壹萬員至戊午年拾式月卅日止永德以前數日經核算清楚計每百員連前共有溢利銀捌拾捌員式毫零捌仙正今我郭永言志圖別業自願將名下所占永德銀號股份另溢利銀兩與及一切應有權利與永德股內人郭洛承受經於己未年六月拾七日交易清楚幷經收到郭洛頂受價銀壹萬捌千八百式拾員零八毫叁仙正嗣後永德銀號生意盈虧概與我郭永言無涉此佈

民國己未年七月初拾日 郭永言啟

退股告白

香港中環永德銀號生意原日我郭永成堂占有股份由壬子年起至戊午年拾式月卅日止永德以前數日經核算清楚計每百員溢利銀捌拾捌員式毫零八仙正今我郭永成堂志圖別業自願將名下所占永德銀號股份另溢利銀兩與及一切應有權利與永德股內人永思堂承受經於己未年六月拾七日交易清楚幷經收到永思堂頂受價銀九千四百壹拾員零四毫正嗣後永德銀號生意盈虧概與我郭永成堂無涉此佈

己未年七月初拾日 郭永成堂啟

承股告白

啓者郭永成堂於壬子年做有香港中環永德銀號股份伍千元今郭永成堂志圖別業自願將做有永德股份伍千讓與永德股內人永思堂承買該價銀九千四百壹拾元零四毫正經於己未年六月拾七日交易清楚以後永德生意盈虧概與郭永成堂無涉特此聲明

承股人永思堂關淮州謹啓

己未年七月拾壹日

告白

敬啓者現世界已復和平故本行重新開辦下列各貨來港 花旗松木 花嘜生奶 花旗烏烟 字粒鉛 藥水滅火機 各式鋼鐵枝 火車頭車輛及各種事件 鐵釘 鉛水薄綫 玉面鐵 鉛鐵 各樣俱備 再者現聘林壽山先生爲本公司管理華人出入口貨部之職 位及定貨與之接洽可也 貴客光顧 中環皇家信館項樓叁號至四號房 電話六玖式 大來洋行司理伊近啓

壹玖壹玖年七月廿弍號

金石之言

告白登途雖係推廣生意之壹法倘自問貨物無勝人處縱登報自炫亦無濟於事卽如本號之金器固有勝人之處乃能竄名多年素爲中北所稱足金工精者也蓋此亦由本號貨式確如蒙光顧請將本號之金飾與別家比對便知本號之眞實而無欺壹有石式千餘元承賞 平沽上環大馬路叁百零四號卽杏花樓斜對面拾餘間

天和金舖啓

新到各欵金銀手錶

總批發 □利□

潘驥醫寓

遷往威靈頓街五拾捌號式樓卽大如茶居對面從和安里後門上每日上午八點至下午四點在寓應診

己未年柒月初九日

宜春

本號選辦正官庄高麗參 洋參 玉桂 沉香 燕窩 雪耳 虫草 鹿茸 茸份 茸末 貨眞價實 童叟無欺

己未年七月拾壹日

遷館告白

每逢禮拜贈既遂牙 注意 梁大同 專門鑲牙 拿手脫□ 分文不取 志在揚名 館在皇后大道□一四三號二樓卽永安街口對面 由二点起至四点止

己未年七月拾壹日

發行廣告

本號總代理粵東省城永業公司織造上等湖絲各色男女絲襪絲線 色色俱備 價廉物美久已中外馳名 仕商賜顧請到香港上環德輔道西門牌四拾壹號面商格外歡迎此佈(本號德律風式零五六號)

香港謙生發金山庄告白

己未年七月拾壹日

廣告

啓者本行向來所用之萬國商務洋行華字行名今改用新茂洋行其英字行名則仍其舊W. SIMMONS & CO.所與遠東各支行名相符以昭劃一自後交收貨項及買賣合約俱用以上英字行名並新茂洋行華字行名特此佈達

壹九壹九年八月六號 新茂洋行啟

今日新聞太多論說暫停一天

本報特電

八月五日上午十一點五分鐘上海特電(午十二點鐘派到)

●岑春煊代表李日垓謁見龔心湛。論制憲問題。云不維持法律。則北方當顯誠意議和。龔頗動容。但仍慮安福系反對。

●安福系現仍催龔心湛組閣。龔與該系因內務財政兩部總長未商妥。十日內決難提出。王揖唐雖疏通。但仍無效。

●奧約延緩一星期簽押。因此我國對德奧恢復和平布告。遂暫緩發表。

●吉林省長郭宗熙。薦孟憲彝自代。

●鮑貴卿電京報告。據黃參謀報稱孟恩遠仍□□□師入山海關。爲最後讓步。

●靳雲鵬辭職。經徐世昌慰留。惟靳仍繼續呈請辭職。

●曾毓雋長交通。已內定。並保姚國楨升交通次長。

同日午十二點三十分鐘上海特電(下午一點十五分鐘派到)

●駐日公使。確定高而謙。駐德公使。確定顏惠慶。現先疏通新國會。

●葉恭綽電京政府。稱准於八月底內渡。

●孟恩遠電京。言吉林各軍現已安貼。高士儐由農安折回。準備交卸。請速簡派人員接任。

●張敬堯因湘省銀荒。電請京政府。撥給現欵。俾購商米運湘。內閣覆電已准。

●日人芳澤將抵京。協商某項問題。外交界頗注意。

●交通部籌辦航空郵遞。現將實行。

粵聞一

四日國民大會談話會情形

▲有黑軍政府違反民意者 ▲軍警監視開會極嚴 (本報專訪)

四號日在東園開國民大會談話會公推會長□主席張鼎君宣佈衆以上海京津均有國民大會辦事地點吾粵國民大會亦應籌一固定住所通訊機關隨決定舉出代表二人到華僑工業□會籌商借關該會址爲辦事地點次宣布實業□君已釋出而劉杜石君尚未出獄大衆宜盡力法營救林潤生言每日均有人到警廳探監□并蓋有殷實商店圖章求釋但警廳現尚未允主張宜再上一公呈懇請及經費一節衆以此關係重大未能立卽解決宜先籌定辦事地點面先通信各縣組設國民分會副議及省長□衆以公民團迭次向軍政府請願均無效果□呼大罵軍政府違反民意者卒以缺話無結□散并聞是日政界派來軍警多名監視開會□云并將省報所記是二日及四日數會情形□二日國民大會開會歡迎吳鐵城等四代□形已誌前報聞是日散會時軍政府派員以□車請四代表往見至時岑總裁帶病出見吳□受旅滬同鄉之委托同粵調查人民真□府刻日解決省長問題以慰粵民與旅滬□望岑總裁慰勞各代表一番並謂此次省長□之遲遲未決者誠欲得真正之民意與取得各方面表同情於碩望素著之人爲省長□痛而對於此問題異常焦灼云後伍總裁亦□

香港高等審判廳□告白

各行入口船期列左

SHUNSHING
CHIKSHANG
SOURABAYA M
HERO
HWAHWU
PHRA NANG
HUNCHEONG
KOYE M

各行輪船由港開行前往各埠列左

JADE
HALDIS
KUEICHOW
QUINNEBAUG
CHIKSHANG
KUMSANG
TAKSANG
TAMING
DIVA
SHUNCHONG
HWAHWU
SO'G MA
PROVIDENCE
KWONGSE
IOPPI G
GRAAFENOR
EMPRESS OF ASIA
TAIMING
CORNELIA
SINGAPOREAN
HAITAN
KWAIGAH
KWONGYING
CHOYSANG
KITANO M
LOONGSANG
INNAMACKA
HELIOS
BINTANG
CHUNGON
ST. ALBANS
WINGHOI LEE
TEAN
KAIPING M
TELEMACHUS
TAISHUN
KWONGHUNG
KOCHOW
NELEUS
NAMKAM
ARRATOONAPCAR
TUNGSHING
HENAN
HAIHONG
HONGWAN
NAMSANG
KOSUKUM
MONTEAGLE
COLOMBIA
SHINYOM
SOSHU M
CHONGVA
YUENSANG
WESTCELLIA
WESTCONOB
YATSHING
TAMAYE M
JIKINI
VANWAERWIJCK
WESTERNKNIGHT
EDRIDGE
AFRICA M
TYNDAREUS
BOMBAY M
AKI M
EMPOF JAPAN
ITOLA
ATSUTA M
EDMORE
INABA M
TAIYUEN
NANKING
FOOKSANG
TANGO M
KASHIMA M
COANET

船頭電音

ARRATOONAPCAR
BOMBAY M
KITANO M
TANGO M
EDMORE
KASHIMA M
INABA M
KAMO M
TAISHUN
TYDEUS
NAGOYA
TEIRESIAS
ATREUS
METHVEN
TEENKAI
NANKING
COLOMBIA
EMPOF JAPAN
WESTERNKNIGHT
ELDRIDGE
HELENUS
MONTEAGLE
MALTA

太古洋行船期告白

ANTILOCHUS
DEUCALION
ATSUTA M
SHIOZUDKA M
TALTHYBIUS
NELEUS
TYNDAREUS
CYCLOPS
STALBANS
IYOMARU

大來公司告白

啟裕船期告白

興利公司船期告白

大阪商船公司輪船開行日期列下

汕頭商家注意

有客搭港梧輪船開行日期

往廣州灣赤坎注意

耀利船期告白

中國郵船有限公司船期廣告

昌興輪船公司告白

天祥洋行船期告白

太古洋行船期告白

渣華公司船期

美國太平洋郵船公司船期

日本郵船公司船期

省港澳輪船公司船期告白

東洋輪船公司船期告白

港梧輪船開行日期

新比照影畫戲院

域多利影畫戲院

香港影畫戲院

九如坊新戲院

太平戲院

高陞戲院

雙妹嚜擦牙膏

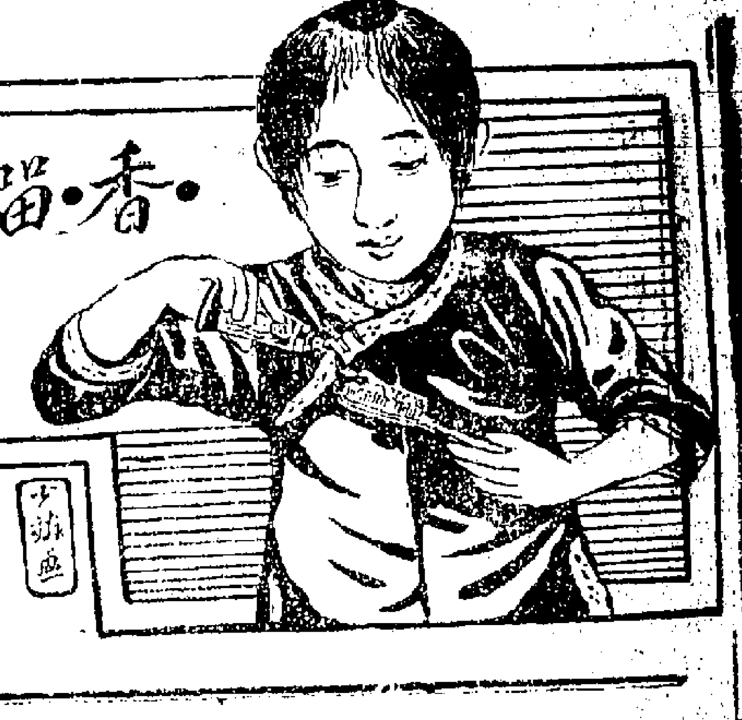

香•留•齒•頰•

假如要雙妹嚜之超等牙膏何以能此

從來牙病之萌由漱而生牙枯之患積污而致本行常製出之牙粉牙水皆功用無匹素為社會所信用惟此牙膏一種乃合牙粉牙水及殺牙蟲等藥而成擦去牙積辟除牙患常用之者有固根潔齒之功無枯肥衰落之虞且入口清香可去口氣謂予不信請為試之

大號[illegible]角　小號肆角

廣生行有限公司啓

雙妹嚜保髮水

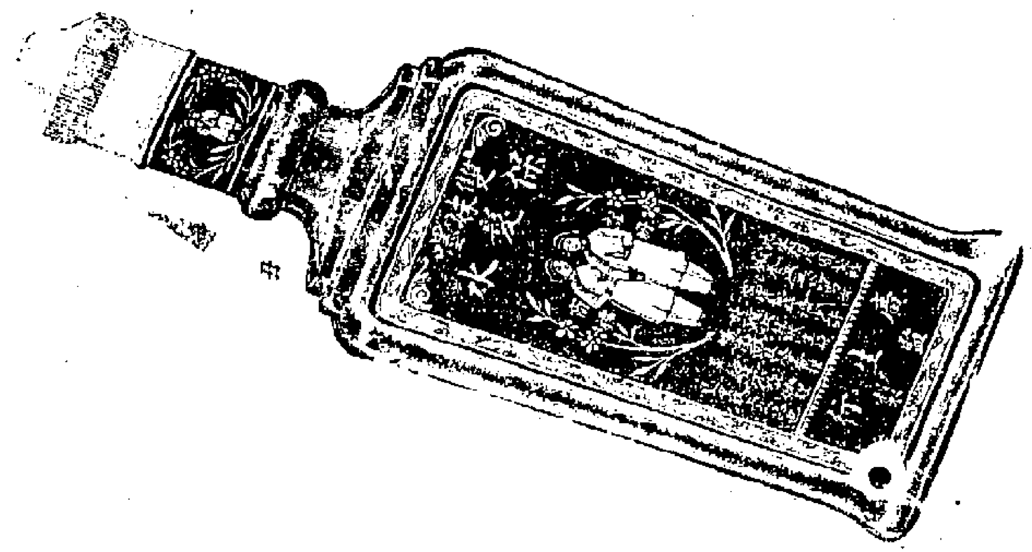

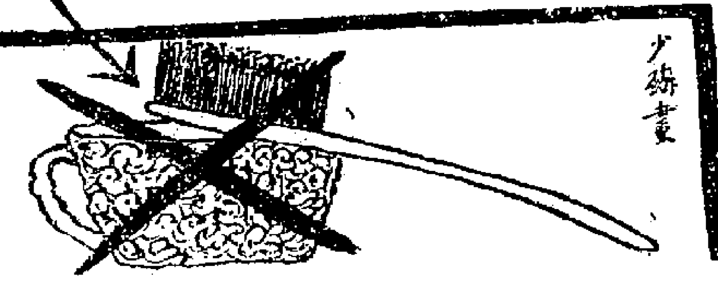

用雙妹嚜保髮香水後自覺頭上生機暢茂馨香撲鼻終日不散從此下圖之物無用矣

此水潤皮固髮袪風養血無論男女當理髮時洒少許於頭上自然生機暢茂而且馨香撲鼻終日不散誠理髮中最上之品也

大號壹元　中號柒角　小號[illegible]

廣生行啓

雙妹嚜各種修飾妙品

雙妹嚜固齒牙粉

牙之為患關繫極大蓋食品必先經牙齒細嚼然後傳之於胃間或牙縫留有食積又復胃火蒸燒則口臭難聞牙亦因而枯黑脫落若平日不加刮剔則羅沒齒之慘是則一生之抱憾矣然欲治標於飲發固貴妨患於未形本行之牙粉乃精心研究由化學選製若晨夕漱口時以之際牙則瓠犀可現瑩玉美覩日不僅留香於齒頰更能固根而去積永無牙患之憂也

每瓶價銀弍角半

雙妹嚜艷顏水

舉世界之婦女莫不欲容顏之美麗無東西中外均具此特性若生而粗黑醜陋則未免抱憾即姿首佳妙者亦欲更增妍麗故修容品為婦女必需之物也本行所製之艷顏水乃精心研究蒐羅專理皮膚血管之劑加以百花之露配成專治肉色暗晦面色不華肉紋縐摺未老先衰等患若常用之則肌肉光彩顏色明媚誠修容無上之妙品也

每瓶價銀叁角

雙妹嚜超等蘭花水

蘭為王者之香此水清香馥郁歐人視為修飾之珍品以之和水洗臉浴身大有益於衛生且能驅除疾病如傷暑傷風頭刺酒醉山嵐瘴氣暑熱心煩等疾用濕巾洒此水於頭面足可驅除疾病提神醒腦及皮膚疥癩瘡癬等症以此水數搽患處奏效如神洵家庭常用之修飾香品也

大號每罇銀壹元弍角半　中號每罇銀七角半　小號每罇銀四角

雙妹嚜超等檀香水

每瓶壹元弍角半

廣生行有限公司啓

雙妹嚜爽身粉

雙妹嚜清香爽身粉連盒每盒銀伍角

真色天然和雪淡　不教太白暑施些

雙妹嚜爽身粉以之塗面能令肌膚幼滑與天然肉色無異婦女助粧不可少之品也

此粉清香爽滑凡小兒胎毒火瘡熱痱皮膚及汗積手足縫間爛痛等症宜以此粉多搽患處無不全愈且男婦老幼均皆合用常以之塗抹能令肌膚嫩滑潔淨留香洵日用必需之家庭衛生妙品也

連盒每盒銀五角

廣生行有限公司啓

雙妹嚜老牌花露水

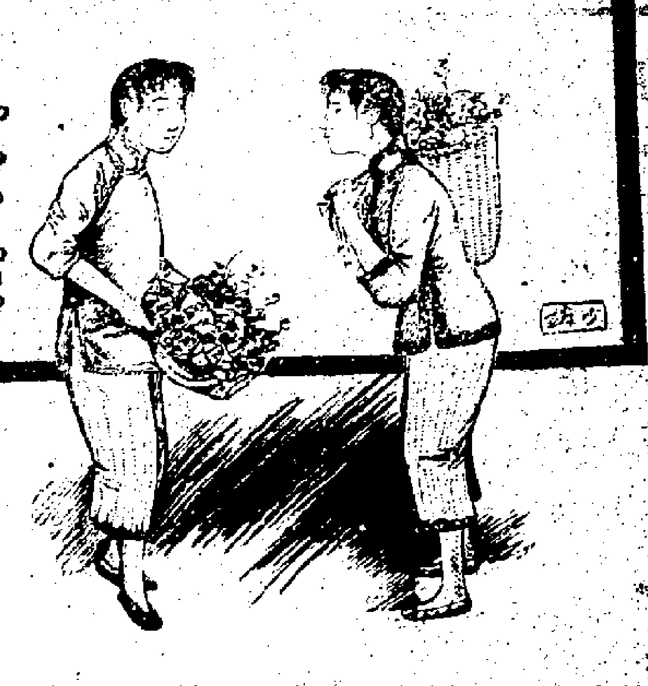

採得百花成香露為誰辛苦為誰忙 看他此雙妹嚜花露水用以供我國人都冀挽漏卮於萬一耳

國貨用之衣既衆則外溢[illegible]益深處茲盛言商戰競保利權之秋豈可不思挽回之策然製之未諳其法則徒詒效顰適本主人於化學壹道心得有素故將生平所學稍盡義務乃廣搜奇花大集異卉製成斯露使用之者如入蘭室如遊香國且羅以中華五色旗表以雙妹嚜為記 同胞其歡迎乎請認斯嚜庶免碔砆混玉也

▲大號四角　▲弍號弍角半

▲叁號壹角半　▲四號壹角

雙妹嚜菓子露

檸檬　玫瑰　甜橙　桑枝　杏仁　沙示　波蘿　萍果　菩提　士多啤梨

將此露壹份開清水十份飲之則務過市上所沽之檸檬等水此露有各菓子原質之味能解渴生津開胃消食此乃暑天居家出外遊玩地方利便誠不可少之品也本行之菓子露已馳名多年各埠紳商衆皆讚賞近多有以招牌之形式仿效希圖影射者諸君光顧請認雙妹牌招牌免至錯誤也

大號價銀五角　弍號價銀叁角　叁號價銀弍角

雙妹嚜超等牙粉

此種超等牙粉乃選最幼滑之粉質加入養固齒之藥料配以除蟲降火諸品參以化學新法製成常用之能令牙齒中之夙垢與積陳全消保無牙痛牙枯之患而瓠犀瑩玉粲然凝香猶為餘事耳

大號叁角　小號弍角　紙包五仙

廣生行有限公司啓

鶴卵通人參丸（HORMOTONE）

人生最寶貴者天賦之身軀肉體最珍要者靈活之元氣是故強身要法最宜調護精神培補元氣此丸以人參為主配以強健之[illegible]藥而成擅能保養精神力助元氣無論治[illegible]凡亂髓纔虛弱或男子氣血虧損婦女[illegible]失調病後欠補年老血衰等症服之莫不[illegible]效如神無病常服尤為強身固本之[illegible]

（服法每日三次每飯前服弍粒）

每服價銀壹元五角　[illegible]丸

東方總代理 香港 廣生行

PREPARED BY C.W. CANNRICK CO. NEW YORK U.S.A.

分銷處 各埠 廣生行枝店

製造處 美國紐約 嘉育公[illegible]

己未年六月拾叁日

中外要聞二

●蔣夢麟到京後之演說 蔣氏代表蔡校長來北京大學執行校務大學全體學生特於七月二十三日上午十時在大學理科開會歡迎當由蔣氏略述蔡校長之近況與其振興教育之大計並述其個人對於大學生之希望與大學生應負之責任聽者莫不感動茲錄如下

諸君因愛蔡先生而愛夢麟夢麟誠不勝感激此次諸君領袖全國爲愛國運動不但國人受諸君之感動而敬佩諸君即世界各國亦必對於諸君而起其敬心然則諸君此次之表示爲有價值的已不待言諸君對於蔡先生望其即日回校蔡先生爲最肯負責者豈有不允回校之理惟今日病猶未愈若因回校而病轉劇豈非爲欲負責反弗克負責此蔡先生之所以不即來也諸君須知蔡先生爲完全平民無論何人皆平等視之故南方有謂蔡先生之去大學學生當如失父母者蔡先生即答云大學皆能自治者固不同子女之於父母必待督率而後無失也故予於大學生非父母可比不過爲大學生之兄弟耳此次夢麟到杭蔡先生即約予往談有事託我至則語我云大學生皆有自治能力者君其爲我代表到校執行校務一切印信皆由君帶去責任仍由我負之蔡先生既以代任校務委我我即以二事求其承認一代表蔡先生個人非代表北京大學校長二予僅爲蔡先生之監印者蔡先生一一承認且以三事語我 各界代表之至杭者日數次迄未答謝請君代表我而致謝各界代表我有回校之決心三大學責任我願完全擔負之又云自今以後須負極重大之責任使大學爲全國文化之中心立千百年之大計由此觀之蔡先生之精神果何如者予因受蔡先生之委託遂即日離杭心念蔡先生之學識假以歲月可及也而蔡先生之精神則不可及也昔孔子以有溫良恭儉讓五種美德於各國政治因能洞悉蔡先生亦具美德故每至一地於當地事人無不樂告之吾等則不能此蔡先生之精神足以感動人也蔡先生極喜音樂以其能起人至感且能收各部發達效果之故又稱極好宗教有謂其反對宗教者誤也不過蔡先生於宗教之誤謬處不肯贊同耳即此數端可見蔡先生之無所不容又因其主張平等且有人不可及之精神故蔡先生愈爲國人所歡迎此次五四運動所以能感動全國感動世界即此精神不知不覺灌入諸君腦海之效果故做事時困難不成問題危險不成問題所患者無此精神耳倘能利用此種精神而使其益擴益勃將來必收良好效果否則五十年或百年後必感痛苦也諸君皆知西洋文化發源爲希臘西伯來羅馬實則西洋今日之文化皆受亞里士多德柏拉圖蘇格拉底亞修幾多人之賜蘇亞二氏之講演多注重平民雖二氏以此而死然其影響於社會者固甚大也而羅馬盧氏之法典亦爲歐洲各國所依據厥後斯賓塞耳達爾文等出一時思想科學社會皆爲之一新可知文化增進之重要當法之困困德國時有德人飛吉推致書其國民曰增進德國之文化以救德國國人行之遂樹普魯士敗法之基礎故救國當謀文化之增進而負此增進文化之責者惟有學生予在滬時曾對友人云不可天天補綴破衣裳應當做一件新衣裳現在國人皆爲救國之運動希謀文化之增進終是破衣裳要天天去補綴耳深望諸君本自治之能力研究學術發揮一切又須養成強健之體魄團結之精神以便將來改良社會創造文化與負各種重大之責任總期造[illegible]世界眼[illegible]千百

●中州災異紀

▲嵩縣水沖四十家 嵩山之麓地處高原得水維艱如飲食亦都不易邇日山頭大雨積成巨流山麓居民變作醍醐灌頂所有房屋一概隨波而去事後稽查計傾四十家編氓亡者二十人山民其魚亦意外之變也

▲長葛縣又報水災 大雨時行溝澮皆盈土地已不能消受而雨量滂沱有加無已復挾山洪並下淹沒廬舍田禾無數洧河地方其災更巨聞長葛縣紳民已來省怨苦大約亦是須急賑也

▲勸業場因雨停工 馬道街中商場對面初造之勸業場木架未完牆壁矗立露天無頂乃被急雨所灌場內積水深至數尺礙難做工不得不暫行停止俟將水涸乾後再議前進云

▲黃河決口灌內黃 山中多雨河流暴漲實不能容乃擇虛處攻下直隸長垣境內於二十日突然決口傳說金門有十餘丈寬河北內黃縣境正當其衝淹沒田禾無數經該縣知事飛報省署特派專員前往查勘矣

▲孟縣境飛蝗蔽天 孟縣境內鐵樹村鎮飛蝗由北而來黑影蔽天翼聲振耳測其來路是由山西發生者也該縣知事督率巡緝隊兵傳集村正村副知會紳董民夫協力剿捕當時殺者半而飛去者亦半事後恐其遺孽於地經雨生蟲乃又從事搜索絕其根株以免貽禍鄰縣云

▲內鄉縣水成巨災 內鄉縣治設於山上與嵩縣同不必慮水患也今年熱度太高雲氣升至極點凡附高山地方無不受其影響此次內鄉被湍水所沖計毀房屋田禾數千家爲近幾十年來未有之奇災刻下已請放急賑矣

●上海十二團體致美法要電

▲否認膠濟鐵路合辦

江蘇省教育會等十二團體致美國參議院電云美國參議院公鑒欣聞貴院對於德約內山東問題爲敝國主持公道至爲感謝此項山東權利日本曾列入廿一條以兵力強迫中國承認至中國對德宣戰德約作廢日本自無從承繼乃復誘我國賊陸宗輿曹汝霖章宗祥等密訂膠濟鐵路合辦換文及濟順高徐兩路換文我全國國民以其妨礙東亞和平一致否認已將國賊罷斥務懇貴院始終援助敝國俾山東權利得一律收回則貴國主持公道之意益爲全球所尊重而中美兩國感情益形親密矣謹先電達謝意○又致巴黎專使電云膠濟鐵路合辦事誓否認懇抗爭江蘇省教育會上海縣商會上海縣教育會寰球中國學生會中華職業教育社全國學生聯合會華僑聯合會上海青年會上海基督教聯合會上海救火聯合會南京歐美同學會上海歐美同學會

驗眼配鏡

何隱商 寓南北行街口（近電車路）

李少白相命遷寓廣告 [illegible]
研究人類生長亞洲評論女界因前果後現說法
身發人深省善談[illegible]同聲知著 [illegible]
[illegible]大洋五元 [illegible]

本堂首創扶元搜毒藥膠百年老舖治千萬人不論血毒傳流入骨已死回生多傳中外主人[illegible]求精秘採煉貴藥品加製搜毒藥精仍少勝多服法簡便以爲藥膠之輔助功神驗確推搜除血毒藥中空前未有之特色

●扶元搜毒藥膠 每料五元 半料三元
●新製搜毒藥精 每瓶五元 半瓶三元
●解毒止痛丸 每料壹元
●先天玉露丸 每料弍元
●發行所 廣州城外打銅街 香港上環大馬路 老舖廣州佛山北勝行 一棧廣州城內雙門底

顏耀廷醫生廣告

本堂顏耀廷醫生所製之龍虎全勝膏藥九轉奪命神丹立愈氣痛神丹發冷包愈藥散等經在省城發行弍拾餘年於茲矣馳名海外遐邇爭購前數年復設枝店灣仔海傍今爲利便同胞起見遷寓上環大馬路弟叁百弍拾弍號並延顏醫生常川本堂專診內外婦孺全科惟顏先生於外科跌打續筋駁骨尤爲獨臻神妙有口皆碑至本堂所售參茸熟藥無不貨眞價實以廣招徠愛顧諸君尚 新賜整本堂準於七月七日開張

顏耀廷醫生 由早七點至拾弍點 由午弍點至六點 在本堂候診（醫例）
每日拾弍點至壹點在灣仔海傍街七拾六號昌濟堂應診

上環大馬路門牌叁百廿弍號廣澤堂謹啓
已未年七月初四日

大成老舖金器

本號精煉壹號拾足金葉巧造趣時特別首飾貨眞價實婦孺無欺自前清同治拾年開張至今四拾餘年久蒙富商賞識藉以中外揚名不料近來射利之徒竟冒招牌字音影射本號字音字樣如成興盛之類 字音相近字義不同誠恐淆亂觀聽或爲所混用特詳明仰顧客者須知大成號原係創始馳名老舖之號 先要分清音近字樣尤要認定舖位門牌方不致爲其所惑是所厚望 老舖在香港上環大馬路文武廟石級腳左邊第四間門牌弍百九拾捌號 大成金舖謹啟
已未元月拾壹一

代售處
香港永安公司 擺花街日記首飾店
澳門大馬路捷發 省打銅街祥發紹店
上九甫陳吉記 長堤二馬路新怡和
佛山瓦巷恒發
各埠大商店均有寄售如有願代理本堂藥品可來面議價格相宜

恭頌良醫

黎玉生先生吾粵名醫也以飽學之士而精於醫術向設館於佛山西便巷弍拾餘年彼都人士有口皆碑弟家人抱恙壹經延診亦莫不藥到[illegible]春去年秋二叔罹病入膏肓幸得黎君診治藥數帖而沉痾立起今歲春家慈偶染感冒誤醫劇症百藥罔效束手無策又蒙黎君藥而起之[illegible]足徵長沙術[illegible]病者起見服復勸黎君來港主持[illegible]席公餘之暇設館於香江以應各界之[illegible]登報端以鳴謝悃[illegible]
[illegible]

萬耀榮特色鏡畫

本號巧製人物山水花鳥各種彩色鏡畫金銀字鏡對聯中西美術鏡招牌西法製鏡器大小車鏡遠打砂玻璃設色字畫晶面雲石新式傢私時花全木鏡歸各國洋貨帙相器具乾片藥料紙料並掛冲曬放大 諸君賜顧章程鑒焉
香港中環大道中十九號
電話壹弍壹八
漢文映相價目每兩五角
代理養和堂雅錫藥品

勿蹈前轍

余少時爲花酒應酬不慎致染毒症入且變成骨痛雙足不良於行十載於茲幾成廢疾竊思有是症必有是方豈無藥愈斯症乎惜求不學無術者故屢醫不痊耳劉克莊云醫以多愈疾爲良余想果醫愈人亦醫者應有之責愈行時則愈人更多焉能一一爲之標榜何有愈一症半症便遽然標榜而妒忌他人乎其非出於假託者幾何也余幸得各戚友推薦告謂 張雲飛先生名重學優存活者衆戚友中亦多賴其治愈乃請之調治今痊愈已有月餘身體復元可見張雲飛先生名不虛傳非與狡冒牌名登名狼藉濫託頌愈以炫人耳目者比也爲紀其實俾患病者勿蹈余之前轍而已

張雲飛先生在上環大馬路百步梯斜對門
寓大道西百五十七號頂樓李敏南披露
已未年六月十五日

彼因乳汁不足小兒削瘦

及至服用韋廉士大醫生紅色補丸身體轉強現下小兒健全母子均肌膚豐盈矣

小兒體質之強弱全賴乎初生壹年之中吮乳之足敷否如若吮乳不足小兒難期強健矣由是觀之嬰孩首貴吸食其母親強健有力濃厚之乳汁爲最要也是以爲乳母者血氣衰薄無力則身體瘦弱腦筋及肌肉週身各部無力其所生之小兒亦必無力且乳水稀薄母子均皆瘦弱多病矣凡爲乳母者如能補血使血有力則乳汁亦有力矣韋廉士大醫生紅色補丸乃天下馳名補血之聖品行世已歷叁拾餘年請觀北京第二中學堂吳仲九君之來函便可知矣其書曰余妻籍氏現年弍拾五歲身體素弱於去歲叁月間產生壹兒初時乳汁尚爲足用至五月間乳汁日漸稀少且淡薄無力是以小兒亦漸削瘦余遍延名醫試服多藥無效驗而適閱報章見韋廉士大醫生紅色補丸能使乳汁充足乃購買數瓶與余妻試服之服後甚爲見效非但乳汁濃厚而且身體轉爲強壯小兒亦筋體健全肌膚豐盈由此觀之乃知此丸誠係天下濟世之良藥也草修數語以鳴謝忱

北京吳仲九先生之夫人玉照

韋廉士大醫生紅色補丸乃是天下馳名補血健腦之聖藥曾經治愈 血薄氣衰 諸虛百損 胃不消化 [illegible]痛 筋系刺痛 山嵐瘴癘 腳氣浮腫 皮膚諸恙以及婦科各症凡經售西藥者均有出售 臀尻搓甦 或直向上海四川路九拾六號韋廉士醫生藥局函購每壹瓶英洋壹元五角每六瓶英洋八元郵力在內

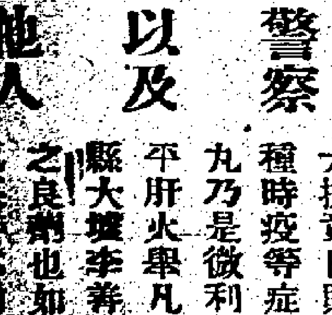

警察 以及 他人

大抵竟日貯立於烈日之下者最易感受暑氣致患腹瀉痢疾以及其他身熱[illegible]種時疫等症如能滌淨腸胃清涼血液可免以上諸恙此種清利之品首推紅色[illegible]丸乃是微利之聖藥功力和平潤導之功出自天然此丸專治 大便秘結[illegible]平肝火舉凡口氣穢濁 面現紅疹 皮膚搔癢 腸胃各症均可療治即如[illegible]縣大埔李善廷君來信云清導丸功效神速余曾親自服用實爲平肝[illegible]之良劑也如貴處無從購買請向上海四川路九拾六號韋廉士醫生[illegible]
[illegible]

請用國貨名著

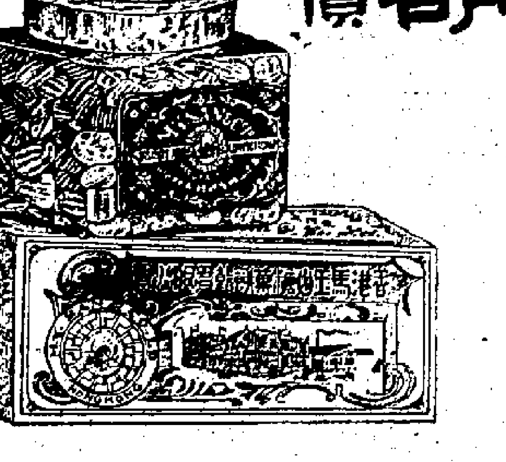

香港馬玉山糖果餅乾有限公司白告

大寶利美國鰲魚肝油 聖藥 妙台 精品
[illegible]

請購周遠來鑽石珍珠不二價之便宜

告白係推廣生意之一法如自問貨物無勝人之處雖登人多[illegible]報自炫亦於事無濟如照顧大新街周遠來有種種便宜之處[illegible]買者陳之
一珍珠鑽石向無定價購者易受其愚該號始創大小[illegible]二價且於三個月內如不合用九折收回換貨十足[illegible]其便宜者一
二向售珠石者皆粗積而挑每致開接人[illegible]若居屋有預購者之雅意惟該號貨式異備色色俱[illegible]揀擇其便宜者二
三市上珠寶不二價者不乏殷實之家然每難不二[illegible]定及價稍昂者多不標價目不在收回之例最易[illegible]貴賤一律標識價目其便宜者三
四珠寶價目本屬難定每有別行生意兼售珠寶者其[illegible]不一惟該號珠寶一道素有專門學識貨價無[illegible]過價之虞其便宜者四
五珠石最貴重之品以其鑲裝首飾若非配置精宜[illegible]家有滬上名師精鑲西式珠石巧妙新奇一時無[illegible]鑲其便宜者五
該號廣州市大新街門牌三十五號 [illegible]
電話二百八十弍號 介紹人 [illegible]

廣茂興龜齡集總發售

但本號自升龜齡集之功用向蒙中外各界所購可無贅述如蒙 光顧請向後列各總分售信買此佈
南北行街 天和堂 茂生堂 永安昌 廣安昌 [illegible]
文咸東街 萬草堂 百草堂 [illegible]
廣東安瀾街 及仁濟[illegible] 各洋藥店多有代[illegible]
星嘉坡 永福安 廣興源 代售 [illegible]
廣茂興龜齡集總發售 港和興西街畔[illegible]

告白
敬啓者本公司專辦洋酒罐頭[illegible]玻璃水簡各式[illegible]日格外克己以廣招徠如蒙[illegible]至大道中第八號門牌即係[illegible]○電話三零八二 是可也
民國八年七月拾九日
英壹千九百拾九年
遠東興業公司

粵聞三

●廣州市電車路合同立案呈文　市政公所呈督軍省長云竊查拆城築路改良街市所以謀交通之利便闢都市之繁榮固民生商業所關亦中外觀聽所繫着手進行經已數月現在城基拆卸已達七成建設之功萬不容緩惟全城馬路周環百數十里就目前預算欠劃用民業補給產價九十二萬五千餘元欠拆城等工程費三十四萬六千餘元欠舖官頂修費五萬九千餘元欠築花沙路費四十六萬六千餘元欠公園街市工廠建築費五千餘元除次第投變八旗各產僅得五十五萬餘元外實不敷二百餘萬元以粵省財政困涸省庫空虛市費政費已處不給斷無餘款可以補助即欲別籌款項而羅掘則錙銖俱盡籌借則抵押已窮何從遽集鉅款近有人獻議募集市公債以資興辦惟公債信用薄弱應募寥寥觀財政廳近發行維持紙幣短期八厘公債一百五十萬元担保確實辦法周密數月以來所收尚不及債額五份之一市公債之不足恃顯而可見而現在所人工值及補還費用皆須計日支發按戶給還勢難一日間斷倘或中輟即全體因之停滯不特妨礙要政且瓦礫滿途塞工滿廠撤遷之戶延頸待命亦萬無可延緩之理再四思維非電車路速成一方面使鉅款易籌一方面使工程速竣別無救濟方法乃於本年二月廿二日遍登省港各報廣告招商承辦電車路而默無一應又於五月十三日再登廣告展限十四天來所面商仍屬渺然又於五月三十日再登廣告展限七天始有伍商籍磐等出而磋議情願報効補貲工程等費香港通用銀一百萬元請將廣州市電車准予承辦沿車路二十五英尺之路基亦歸其承築並擬具合同章程前來經永泰邦平傳集該商其合同之批期聲明二十年爲限期滿由公所收回所招股本聲明專招華股如華商附股不足總額准其兼招洋股惟此項洋股至多不得過總股額三分之一並不得因該公司有洋股在內藉口由該國派來軍警保護車路又公司各項規則章程必須本公所核准始發生効力凡關於車路之公司屋宇工廠須經本公所工程人員察驗方准建築均將上項各節載在合同其餘凡與保安行政有關係者概分別訂定須受政府之監督指揮該商亦已承認當此大工垂成需款孔亟之際似應從速解決俾全城馬路早日交通理合將合同章程繕就四份呈請察核俯賜簽字蓋印發回本公所傳集該商等簽字再行分別呈繳交執實爲公便再查廣州市添設電車路改良街市等案民國元年九月四日經廣東臨時省議會第三讀會提議表決九月六日由省議會咨請前廣東大都督胡查照公佈施行並請咨報中央財政部立案在案至民國二年四月二日省議會暫行法公佈屬於省會議決之範圍者係採用列舉的規定其職權廣狹與臨時省會不同查暫行法第十六條第九款有議決本省營造物之處分並買入第六款有議決本省營造物之管理方法等語所謂處分之者指現有營造物之喪失或轉移之謂買入云者指現屬之私有營造物收歸官有之謂管理云者指現屬官有之營造物謀保全利用或改良方法之謂故無論處分買入管理必以先有此種營造物爲前提且此種營造並須屬於官有而後有提交議決之可言此次電車路批商承辦係屬營造物之創設與處分買入管理各項截然不同若由官辦動用庫欵自應編入預算要求議會贊同現招商承辦則屬於行政權之特許此與近日交通部批准梁商承辦廣澳鐵路事同一例並非議會議決範圍應請鈞署據情核准並咨陳交通部立案以重要政而清權限云

●惠屬將士索餉之風潮　日前紛傳惠州發生風潮查其原因係爲部下要求發餉所致當時劉總辦會在惠州截留關卡厘金及收領有各處防務經費餉項部下因此消息即聯同九十三名連排長要謁劉氏請發積餉惟劉以所求款項經已向別處籌數開銷而部下將士以米珠薪桂搦擋殊難猶要脅不已該處居民恐生鉅變互相關閉門戶惠州城門亦爲封鎖一日卒以居民出城汲水不便故翌日即行復開現大吏聞此消息特派員前赴該處請設法就地籌款發給并將過激部份將士酌予懲處云

●林虎派兵肅清兩陽　新興肇軍日前改編告竣肇羅各屬雖已同時解散惟陽春內地因散兵嘯聚村落劫掠要案時有發生林使對於各地遊兵經派幹員分頭招撫而各該兵七多爲土匪勾結就範絕少其甘心受撫者非散失槍械即爲受傷疾病之人其槍彈無缺身體康強者多與兩陽股匪附合一致故安撫之術已無可施而各鄉報刼之案紛至沓來非鋭意肅清難收厥效現將青旗後營暨七星巖原駐之衆抽調三營准於日內開赴兩陽分頭堵截并飭各鄉團局察悉匪徒窟聚地點即須密報營隊馳往搜剿有敢隱匿不報者概以窩匪論罪云

●海軍陸戰隊不得沾關餘之潤　海軍陸戰隊前因經費不支特呈軍府請將關稅餘款給撥分潤以維將士餉新昨奉到政務會議快郵代電云廣州海軍陸戰隊司令鑒漾日郵電悉關稅餘款業經會議議決除撥國會及湘陝兩省外餘儲存奐此復政務會議冬印

●閩督行署衛兵出發　林總裁兼任福建督軍後即派專員赴汕設立行署以便就近辦理公務茲以該署地點衝繁特編兵士兩營調任守衛俾壯觀瞻刻已依制成立名爲福建督軍行署衛兵准於日內即派廣海兵艦運載出發云

●科員吸烟之狼狽　雙門底崇學里某號陳宅素稱烟窟坊人以其有所庇護故怒而不敢言日前有人控之有司即帶警前往圍捕遂將一干人等帶回五區罰金了結惟陳疑此舉係其友鄧某所爲并向衆極力詆毀事適爲鄧所聞鄧即帶同警察再到陳宅圍搜適陳與各烟人正在吞雲吐霧之際聆此消息驚竄中有某科員身穿長衫紗褂足登一履狼狽奔去途人睹此情狀相率大呼某科員後卒乘輿而去云

●鹽商因苛抽罷市四誌

韶關設立護運公所遂增加抽以至上下河鹽商一律停業詳情屢紀昨報茲聞在韶聯業堂（附韶商會內）各鹽商連日返省籌商解決辦法經決定再呈運使請予維持並報告護運局最近情形大致謂該局自來若若進行並無有取消之態度昨又派人到連江口擇地開抽爲狀至忙查在韶站及連江口兩處現在計存鹽四十餘卡每卡二百三十五包總計約萬餘包此項鹽包係行銷湖南之衡永寶暨江西之贛州等處今因加抽問題一日未解決則在韶之鹽一日不能起運至於省河鹽河鹽商罷業間尚有陸續到省者查每年河北上韶行銷湘贛州茂名電白油尾大洲等處駛來鹽船甚多因抵省後始知下船共有一百零五艘現約存鹽八十餘萬包又連日由瓊崖雷兩省約銷一百二十餘萬包以每月計兩省銷鹽十餘萬包去年每包鹽價一元二三左右本年漲至三元零無論鹽價之增減每包定章繳餉五元鹽價既比客歲加倍故萬難再事加抽至此項行銷兩省之鹽餉月收稅餉約五十餘萬元每年不下六百餘萬自一日起罷市至今已四日在商人方面已停業待命解決而收餉之機關亦甚望當道早日維持云茲將商人再上運使呈文摘錄如下爲臨准加抽害商碍餉懇分別移詳迅予取銷以順輿情事竊自北江設立護運公所每包加抽一元一案昨奉四百八十二號訓令內開查此事本署幷未准李督辦函知有案難保非一二棍徒從中假冒招搖撞騙若不嚴行查究何以維稅欵而恤商艱據稟前情除將一二棍徒隨時查拿究辦外業經電奉督軍省長核准電行李督辦轉飭所屬查明即日將該護運公所取銷在案合亟通令爲此令仰該公堂即便轉諭各商一體知照此令等因伏讀之餘莫名欽感遵即轉諭各客勸其復業惟均以未獲取銷爲辭又經敝公堂於陷日電陳督署茲復據上河各客投稱該護運公所恃勢凌人日前運往之鹽如七日外仍不撤銷即全行充公務懇竭力維持以蘇商困相依之誼各等語查驗其啓等嗾憲加抽謂爲商人北江之鹽絕未聞有一人肯納護費者其主各鹽全被扣留仍不繳納必非商人便利可知李督辦佈告謂自願奈納商情今全數商情均不以爲然其疵等一二人所假冒且相率罷業異常憤激在李督辦如果眞正容納商情自應治驗其疵等以罔上行私之罪方足以昭折服而敞將來豈此次加抽各商停運稅源立涸影响最鉅用再叩懇台端迅詳督軍移咨督辦將護運公所立即取銷并照鈞令所云將一二棍徒拿究辦以顧餉源而安商業實爲公便

二十多年壺裏隱　有人依樣畫壺蘆

鄒人向在金山經商今春歸國省親船經上海友邀約杯酒言歡領略鶯花笑談風月歸帆甫病楊沈眠興盡悲來竟在船中忽患淋濁切伏毒腸症欲然無醫藥東手呻吟兄知是酒迴鴨先斷望眼爲勞正咒急清明思家心張大腸甚生治毒聖手膏丸無聊之極思憶活人耳衆不識其面皆聞其名藥銷金山甚多人盜鈴實難識者以致有人冒名效樣就掩耳先生爲之明眼也故余人港一香個教於生先之辨症論藥剖醫入微紙之是思期毒除病愈依期返里聚家庭之樂屺岵一倘非遇先生妙手則恐至今依然臥病香江錄之千之以爲同病者告諸道廿七號廣興昌金山庄寓客陳維亞披露

●看●看●看●大●怪●象

●見●怪●不●怪●其●怪●自●壞

人之有技娼嫉以惡之今日醫流混雜不圖有此怪象也吾人求醫不可不辨凡爲醫品學兼優者必自重而不毀人至含沙射影之談於已無價值於人毫無影響有識者方且掩鼻而過掩口而避之若浼也須知確有品學名醫者亦必愛人人恒愛之如張大鵬醫士在港式拾餘載人人仰望品學經驗成績卓著非空言欺世新張而認老舖不可比弟患毒門症誤延劣醫指東畫西藥不對症反加沉重今得先生治愈知很收功壺中藥不惑反怪劣醫所不知也先生品性和平廣逆數來歷與之較名之所在故有影射假冒之嬖敬爲問津者辨張大鵬先生在港上環大馬路式百壹拾七號上環大馬路門牌叁百六拾五號怡興發作壽啓

非常應效　賴燿廷

婦科女寶丸　除痰定驚散　白毒刺痛　止流藥王　每盒八毫　救急通關散　濕毒癬癩水

▲舖在中環乍車路　代售澳門新馬路捷興

救急保心安瀉丸

此丸除虛寒症外能治壹切外感風寒發寒發熱傷食困濕週身骨痛四肢腫痛心翳腹痛頭暈眼花及諸般熱病壹治大熱及惡核危重等症壹治身熱燥渴各種痧等症壹治外科各毒等症壹治小兒急驚（惟慢驚乃屬虛寒症忌食）壹治霍亂吐瀉急症（如吐瀉得出又見手脚冰凍者忌食）壹治吞入鉀吐諸熱極危症壹治紅白痢疾及臟毒痔痛壹治腰骨刺痛大小便閉結等症壹治熱瘟唇舌焦黑發狂譫語不醒人事種種危急重症

澳門代理捷興公司 康公廟前廣生源

舖在香港中環利源西街第三號 支店在粵東省城杉木欄卅八號 保心安啓

農商部註冊並獎第壹號褒狀

中國第一家創製各種科學鏡片

全國國貨展覽會特獎金牌　巴拿馬萬國博覽會特獎銀牌

最進步之眼光學家

GRADUATE

OPTICIANS

精益眼鏡公司

諸君如欲購最合光最新式最可靠之眼鏡請至本公司一試

香港皇后大道中六十七號

總公司上海　分公司北京　天津　濟南　南京　杭州　廣州　武昌　漢口　長沙　南昌

保光遷舖廣告

本行準於六月廿日遷往大馬路四拾叁號諸君惠顧請爲留意　保光眼鏡行啓

想穩陣請留心平安二字値千金

諸君想平安請來買的平安物一舖人都平安帶返家一家人都平安帶落船一船人都平安穩爲人生所不免惟有良藥治

梁國英報局啓

代理省港各報接寄外洋各埠妥當不悞

本局而便門口有鵝頸及宮燈吊起爲記

中國製造　著名藥品　瑞昌　慶製

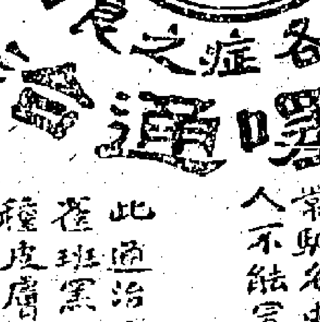

皮膚各症之良藥　鸚鵡嘜通治水

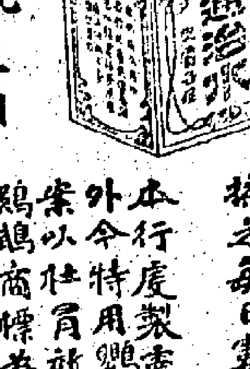

定價　大瓶三角　小瓶壹角

常馳名中外今特採用鸚鵡嘜商標別異人不能買效贖者留意

此通治水能治諸般頑惡癬疥及雀斑黑點暗瘡汗斑乾濕疥癩各種皮膚痕癢等症或發現紅點頭上頭剝剝諸患一經塗抹各患悉除

用法先用香梘洗淨患處後用新毛筆蘸藥水搽之每日數次自然奏效

本行製壹效藥品早已馳名中外今特用鸚鵡商標禀准註冊立案以杜冒效諸君光顧請認明鸚鵡商標為記庶不致悞

香港瑞昌西藥行總發行

The "ALMIGHTY" Liquor.
Excellent for the Treatment of
Itch, Facial Eruptions, Macula, Scabies, Ring Worms, Pityriasis, Freckles and other skin diseases.
MODE OF APPLICATION.
Before application, the affected part should be well washed with soap. Then apply with a clean brush over the outer circumference of the part gradually narrowing the circle till the centre is reached, several times a day. Scratched parts should not be touched, otherwise a slight pain will be caused.
None genuine unless the article bears the "PARROT" mark.
SUI CHEONG
41 & 43 Wing Lok Street. HONGKONG.

諸君請用　上海中國電球公司製造

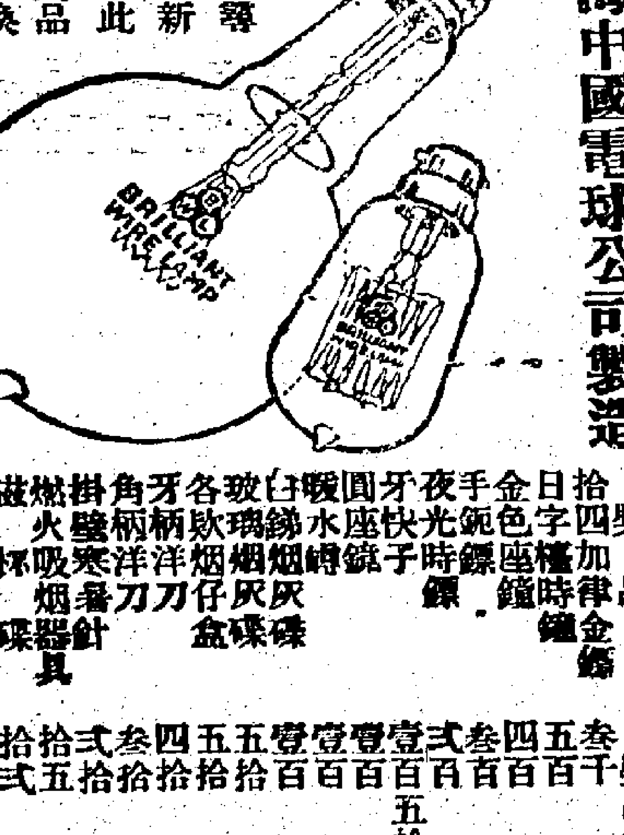

因其最爲可靠雖售價比於尋常者畧高然質料精美式樣新欵光度極高費電最少不獨此也每個燈胆之包頭有壹獎品券祈爲積存可隨時携來轉換下列之精緻獎品也

香港生記電器公司代理　大道中門牌捌拾壹號　電話號碼壹千四百九拾五

獎品	獎品券張數
拾四加律金飾	叁千張換壹個
日字權時鐘	五百張換壹個
金色座鐘	四百張換壹個
手鈪錶	叁百張換壹隻
夜光時錶	式百張換壹個
牙快子	壹百五拾張換壹對
圓座鏡	壹百張換壹個
暖水罇	壹百張換壹個
白錫烟灰碟	壹百張換壹個
玻璃烟灰碟	五拾張換壹個
各欵烟仔盒	五拾張換壹個
牙柄洋刀	四拾張換壹把
角柄洋刀	叁拾張換壹把
掛壁寒暑針	式拾張換壹個
燃火吸烟器具	拾五張換壹個
磁杯碟	拾式張換壹對
皮袋鏡仔	拾張換壹個
玻璃水杯	拾張換壹隻
美人畫	捌張換壹幅
上等火柴	六張換壹包
信箋	六張換壹合
精緻信封	叁張換拾個

足疾幸遇良醫

鄙人黍列軍界久歷戎行拾數年出入烟瘴之地以致得杯中物爲却病之策近來又因同僚多飛於應酬所在不免遂致右足腫大異常延中外醫生多方調治始克消其腫痛但舉步艱辛則不復如前時活動矣尋於今春舊恙復發左足內廉之筋稍動則痛楚異常痛象之膠黏脹而無力舉步實難幸袁張君之孝賢君莊延至介紹延下環馬路金池先生覆診末及兩句夙疾頓瘳倘非先生於內外科醫理洞悉精微安能速奏奇功鄙人感佩莫名無以爲報謹誌數言藉鳴謝悃此上黃金池先生大國手雅鑒　現寓跑馬地馬利臣道門牌拾六號　二三等嘉禾章陸軍少將愚弟張福林敬題

己未年六月初六日

香安保險公司派息

啓者本公司民國七年股本息定期七月廿八日（即舊曆六月廿八日）照章壹分週期派息股東諸君依時携同息摺到永樂街八拾六號本公司三字樓支取可也此佈

▲注意　派息時間

逢禮拜一至禮拜五每日由上午十點鐘至下午四點鐘止

逢禮拜六日由上午十點鐘至下午一點鐘止

逢禮拜日停派

民國八年七月拾四日　司理人王國璇 鄧和軒謹啓